https://oktoba.net/



10月8日は鳥羽の日！10月は鳥羽の月！

おくとば



2021.10.1.fri ▸ 10.31.sun

10月は鳥羽の月
オクトバ

鳥羽の日・鳥羽の月実行委員会（鳥羽商工会議所）

イベント詳細はオクトバWEBサイトへ!QRコードはこちら!→

https://oktoba.net/

※新型コロナウイルス感染症の影響でイベントが中止または延期される可能性があります。
最新のイベント開催情報はWEBでご確認ください。
またご参加の際は３密を避け、感染予防対策にご協力頂けますようお願い申し上げます。

花火・ご協賛紹介

打ち上げ日：2日(土)9日(土)16日(土)23日(土)30日(土)31日(日)
会場・打上時刻(全日程共通)：鳥羽マリンターミナル20時30分～(約5分
鳥羽九鬼水軍太鼓の演奏がある日も!!

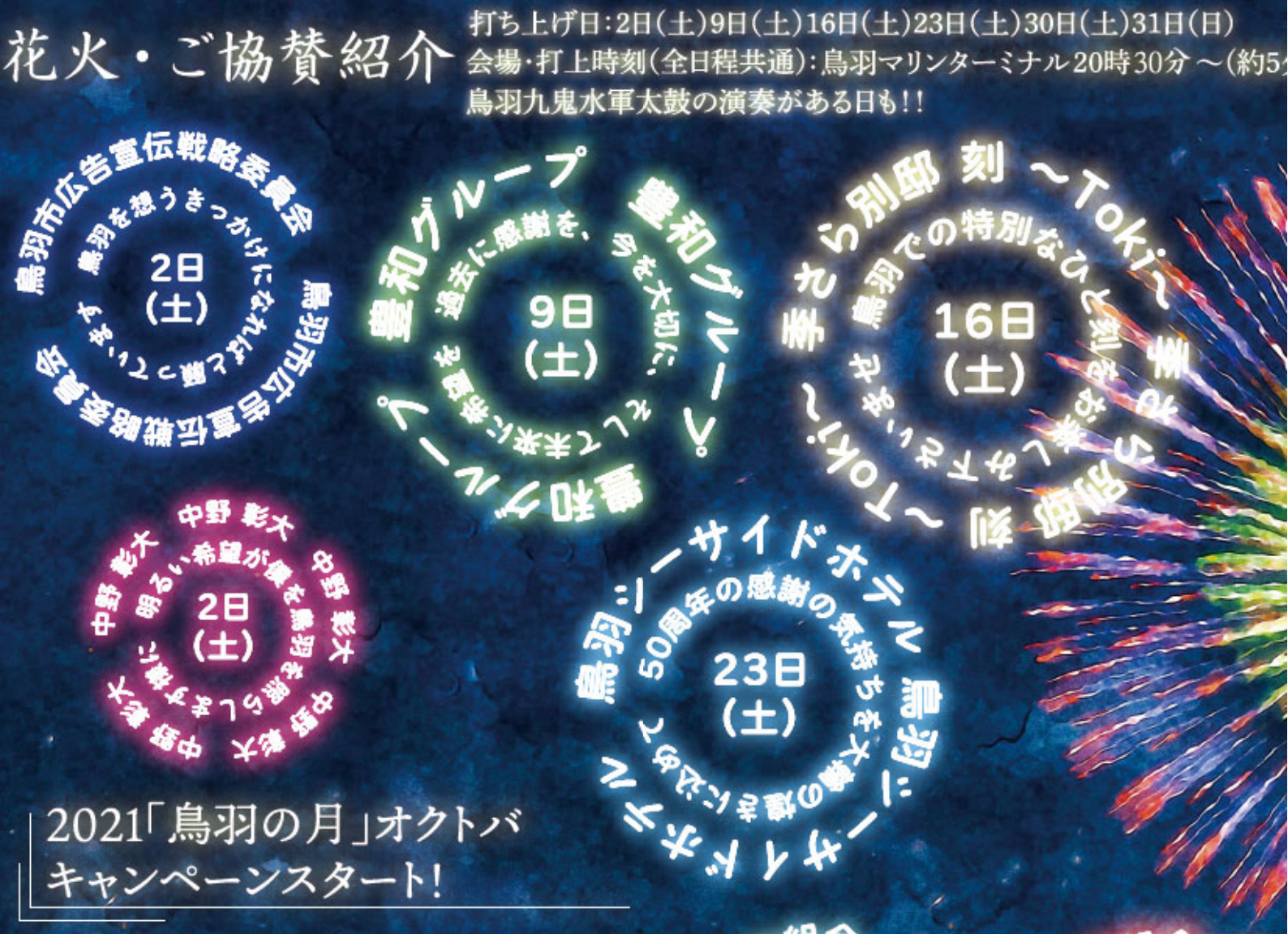

2021「鳥羽の月」オクトバ キャンペーンスタート!

10月。秋になり、木々は色づき、食は実り、遊んで食べて楽しい旬の鳥羽。この鳥羽の奥深い魅力を多くの皆様に知って頂きたいという強い思いのもと実行委員会一同、今日まで邁進して参りました。

1年経っても猛威を振るう厄介なウイルスが存在しますが、観光の街・経済の街『鳥羽』はこの地域にしかできない方法で活動を続けます。

皆様、感染防止対策には何とぞご協力ください。
そうして今、この旬の鳥羽を楽しみましょう!

本年も、多くの企業・団体・有志の方々のご協賛により10月の全週（5週）において花火を打ち上げることが可能となりました。この場をお借りし、厚く御礼申し上げます。

さぁ、上を向こうよ鳥羽!

10月鳥羽の月　オクトバ　キャンペーンの始まりです。

鳥羽の日・鳥羽の月実行委員会 委員長 阿部 康之

花火は天候により、中止となる場合がございます。
最新情報はWEBページをご確認ください。

オクトバHP

分間）

ここに記載させて頂いた企業・団体・有志の方々のご協賛により10月の全週（5週）において花火を打ち上げることが可能となりました。本当にありがとうございました。

31日はスペシャル花火!!

株式会社 胡蝶蘭
鳥羽を照らす10月花火。
31日（日）
株式会社 胡蝶蘭
晴れることを願います。

株式会社 アワヘイ
一致団結！今こそ見せよう、鳥羽の底力！！
31日（日）
株式会社 アワヘイ

鳥羽久兵衛
50周年の感謝とコロメ
30日（土）
鳥羽久兵衛
愛恵を祈念して

上を向こうよ
鳥羽

目次

ご挨拶・花火・ご協賛紹介	2～3P
10月イベントカレンダー	4P
10月開催イベント一覧	5～9P
鳥羽の体験プラン一覧	10～11P
イベントMAP	12～13P
海女バル&ハロウィンナイト	14～17P
鳥羽の日	18～22P
市役所・学術機関の取組・編集後記	23P
オクトバ スタンプビンゴ	24P

※花火ご観覧の際は密を避け、感染予防対策にご協力頂けますようお願い申し上げます。

イベントカレンダー

10月は鳥羽の月！

合言葉は「October（オクトーバー）」と「ディープな鳥羽（奥鳥羽）（オクトバ）」をかけた「オクトバ！」です。
毎週のようにイベントが開催される秋の鳥羽。
今年も「５週連続花火」が予定されています。
キャンペーン期間中は豪華景品が当たるスタンプラリーも開催！
このパンフレットを持って旬の鳥羽を巡りましょう！



10 october

（日）	（月）	（火）	（水）	（木）	（金）	（土）
				1 1 オクトバ（10月は鳥羽の月）オープニング 2 温泉饅頭 1,080個無料配布	2 3 ドライブインお化け屋敷 ① 29 鳥羽の月 連続花火 ①
3 3 ドライブインお化け屋敷 ② 4 相差ノルディック ～海女の小径～	4 5 答志の日	5 6 「海女もん」プレゼント企画	6	7	8 7 鳥羽の日 8 浦村かき初食い祭り 10 トバ108交響楽団 演奏会	9 3 ドライブインお化け屋敷 ③ 11 鳥羽の月イベント in 石鏡 海の幸祭り 12 石神さんヨガ 13 第２０回 鳥羽クラフト展 14 伊勢まぐろ解体ショー 29 鳥羽の月 連続花火 ②
10 3 ドライブインお化け屋敷 ④ 4 相差ノルディック ～海女の小径～ 13 第２０回 鳥羽クラフト展 16 星のソムリエによる星空観察	11	12 6 「海女もん」プレゼント企画	13	14	15	16 3 ドライブインお化け屋敷 ⑤ 17 WE LOVE TOBA フェスティバル ～こんなんも鳥羽にあるんさ～ 29 鳥羽の月 連続花火 ③
17 3 ドライブインお化け屋敷 ⑥ 4 相差ノルディック ～海女の小径～ 18 相差神あかり 石神さん夜参り 磯日待ち鳥羽の月企画 19 長山みえ 令和秋公演「鳥羽の陣」	18	19 6 「海女もん」プレゼント企画	20	21	22 16 星のソムリエによる星空観察	23 3 ドライブインお化け屋敷 ⑦ 14 伊勢まぐろ解体ショー 20 鳥羽なかまち 竹あかりマーケット 29 鳥羽の月 連続花火 ④
24 3 ドライブインお化け屋敷 ⑧ 4 相差ノルディック ～海女の小径～ 21 鳥羽 de クライミング in 城山公園	25	26 6 「海女もん」プレゼント企画	27	28	29 22 鳥羽なかまちエコツアー	30 3 ドライブインお化け屋敷 ⑨ 22 鳥羽なかまちエコツアー 29 鳥羽の月 連続花火 ⑤
31 3 ドライブインお化け屋敷 ⑩ 4 相差ノルディック ～海女の小径～ 25 オクトバフィナーレ祭 29 鳥羽の月 連続花火 ⑥						

10月通してのイベント

- 26 鳥羽まちなみ水族館
- 27 答志島 漂着物アートフォトコンテスト
- 28 謎解きゲーム 人魚が落とした幻の秘薬を探せ（難易度 初級）
- オクトバスタンプビンゴ

※新型コロナウイルス感染症の影響でイベントが中止または延期される可能性があります。
最新のイベント開催情報はWEBでご確認ください。
またご参加の際は３密を避け、感染予防対策にご協力頂けますようお願い申し上げます。

延期イベント

- 9 みなみとば青空マルシェ
- 15 おとのまつり2021
- 23 第8回 鳥羽の海女バル＆ハロウィンナイト2021
- 24 鳥羽で呑まNight

イベント紹介

※新型コロナウイルス感染症の影響でイベントが中止または延期される可能性があります。
最新のイベント開催情報はWEBでご確認ください。
またご参加の際は３密を避け、感染予防対策にご協力頂けますようお願い申し上げます。



1 オクトバ（10月は鳥羽の月）オープニング

Q&A お問い合わせ先
鳥羽の日・鳥羽の月実行委員会

2 温泉饅頭1,080個無料配布

Q&A お問い合わせ先
鳥羽市温泉振興会

オクトバ（10月は鳥羽の月）オープニング！
鳥羽駅前ロータリーにて開会式とプレスリリースを行います！

鳥羽市温泉振興会×温泉娘×梅の家
鳥羽の源泉を使い、鳥羽の老舗店オリジナル饅頭を蒸しました。
そして観光大使の鳥羽亜矢海も参戦致しました。
鳥羽の月オープニング記念1,080個無料配布。

場所：鳥羽駅前ロータリー
日時：10月1日（金）
オープニング 10:30～11:00
温泉饅頭配布 11:00～15:00
（先着順・無くなり次第終了）

鳥羽の日・鳥羽の月実行委員会
oktoba.net/
@oktoba108
@oktoba108
0599-25-2751
鳥羽市温泉振興会
toba-onsen.com/
0599-25-3019

3 ドライブインお化け屋敷

この地に残る人魚伝説。
国を襲った飢餓・・・。人魚の血・・・永遠の命・・・。
語り継がれる「海祟り」とは一体・・・？
窓にはりつく人ではない「なにか」。
海からあがった車の中で・・・。
あなた、悲しき伝説の真実を目の当たりにする。

予約制
下部QRコードよりご確認ください。



ドライブインお化け屋敷　鳥羽　検索



三重県鳥羽市にある、ドライブインお化け屋敷を“鳥羽”で開催。
会場に設置された車に乗ったまま楽しむ新しいホラーは！？
（全てのパフォーマンスを車外で行うため、キャストとの接触はありません。
スタッフが安全に配慮し、ご案内いたします。）

場所：旧西口商店（三重県鳥羽市鳥羽1丁目6）
日時：10月毎週土日（10日間）
13:00～18:00 ※1公演 約15分
料金：1台6,000円（1台あたりの参加人数は最大4名様）

Q&A お問い合わせ先
鳥羽市観光協会青年部
toba.gr.jp/event/9254/
0599-25-3019

要事前予約



4 相差ノルディック ～海女の小径～

Q&A お問い合わせ先
相差旅館組合

5つの峠は口にされた方がふるさとの方言で、ここ日立には何号なのにそうではありません。
その生まれは定かではありませんが、ただ、ここは大昔からの口伝です。
元気な声で歌を歌ってくれるんでしょう。まるで、まるで、まるで、まるで、まるで、まるで、まるで、まるで、
そしてこれは口伝（くでん）の伝説です。この話は「ふるさと・ふるさと」のメロディーで歌われます。
ふるさと、ふるさとの歌が聞こえてきます。
そして、“ふるさとの歌が聞こえてくれる”歌なんです。悲しいことも叶えてくれるでしょう。

場所：鳥羽市相差町 千鳥ヶ浜
日時：3日 10日 17日 24日 31日（すべての日曜）
9:00～11:00定員10名（最少催行人員5名）・要事前予約
料金：1,200円→1,080円

toba-osatsu.jp/nordic2019/
0599-33-6000

イベント紹介

5 10月4日は答志の日

Q&A お問い合わせ先
答志島旅館組合

要事前予約



場所：答志島旅館組合加盟の宿泊施設
日時：10月4日（月）
料金：答志島旅館組合加盟の宿泊施設にて、1万円以上の宿泊のお客様対象

toushi-yado.com/
0599-37-2822

6 「海女もん」プレゼント企画

Q&A お問い合わせ先
鳥羽市観光協会


海女振興協議会

場所：鳥羽市観光案内所（近鉄鳥羽駅２階）
日時：5日 12日 19日 26日（すべての火曜）
9：00～17:30
先着50組・予約不要（鳥羽に宿泊された方限定）

toba.gr.jp/event/9239/
0599-25-3019

7 108 鳥羽の日

日時：10月8日（金）
詳細はP18～22 鳥羽の日ページを参照

Q&A お問い合わせ先
鳥羽の日・鳥羽の月実行委員会

@oktoba108 oktoba.net/
@oktoba108
0599-25-2751

8 浦村かき初食い祭り

今年の浦村かき初食い祭りは、浦村町の焼きかき小屋の中山養殖場で開催します。今シーズン出始めの初々しい浦村かきを味わってもらうイベントです。
かき生産者自ら調理する焼きかきや、カキフライなどをご堪能ください！



場所：中山養殖場（鳥羽市浦村町１２０８）
日時：10月8日（金）9:30～14:00
牡蠣が無くなり次第終了

Q&A お問い合わせ先
浦村かき初食い祭り実行委員会
（浦村漁協）
0599-32-5002

9 みなみとば青空マルシェ

Q&A お問い合わせ先
南鳥羽観光事業協同組合

翌月以降に延期



地元相差で水揚げされたこの時季旬の「伊勢海老」漁師汁を振る舞う（先着順）イベントを鳥羽市観光協会青年部さんとコラボして開催します。青空マルシェと題した通り、大自然いっぱいの広場に、地域の皆さんが思い思いのブースを開きます。

場所：瀬乃崎（鳥羽市畔蛸町127-42）横広場
日時：翌月以降に延期　最新情報はWEBで

（瀬崎）
090-7033-8866

10 トバ 108交響楽団演奏会

Q&A お問い合わせ先
鳥羽展望台　（有）ノア

定員有り



昨年7月から始まった絶景ピアノを通して繋がった音楽愛好家達が絶景ヴィスタ・マーレにて「鳥羽の日」を盛り上げる。
ピアノ・バイオリン・ウクレレ等でイマジン・糸・情熱大陸を演奏する。

場所：鳥羽展望台 食国蔵王 絶景特別席 ヴィスタ・マーレ
日時：10月8日（金）13:00～15:00
料金：海鮮カフェはねやすめにてフード、ドリンクを購入＋特別席料金108円（通常200円）定員40名

toba-tenboudai.co.jp/
@tobatenboudai
0599-33-6201

11 鳥羽の月イベント in 石鏡 海の幸祭り

Q&A お問い合わせ先
石鏡町内会



ササエや干物など海の十の所産。
日本酒を使ったBBQスペースあり。

場所：鏡浦診療所石鏡分室近くの朝市会場
日時：10月9日（土）9:00～14:00
※変更あり

（石鏡町内会長）
090-4116-5648

12 石神さんヨガ

Q&A お問い合わせ先
ヨガスタジオプラーナ
主催：相差女将ちどり会

要事前予約
定員有り



場所：神明神社屋内 気候がいい時 →境内
日時：10月9日（土）6:45～7:30 定員有り
料金：1,500円（レンタルマット込）

ise-yoga.com @purana
0596-28-1845

イベント紹介



13 第20回 鳥羽クラフト展

Q&A お問い合わせ先
鳥羽市観光協会

鳥羽市民の森公園に全国から腕自慢のクラフトマンが集まり、工芸作品の展示即売会を行います。見たり触ったりするだけでも楽しいイベント、あなたのお気に入りがきっと見つかる！是非お立ち寄りください。

場所：鳥羽市大明東町　鳥羽市民の森公園
日時：10月9日（土）10:00～17:00
10日（日）9:00～16:00

toba.gr.jp/event/9149/
0599-25-3019

14 伊勢まぐろ解体ショー

Q&A お問い合わせ先
鳥羽マルシェ



普段のこだわりの仕入れで行った三重県マグロ「伊勢まぐろ」の解体ショーを行います。トロ部分や希少部位もふるまい、豪快なマグロの迫力満点が手に入るチャンスです。

場所：鳥羽マルシェ店舗内
日時：10月9日(土)23日（土）

tobamarche.jp/
@tobamarche
@tobamarche
0599-21-1080

15 おとのまつり2021

人半世紀を刻む音の色を堪能しながら、土日の2日で音楽やフードを楽しめる内容盛り沢山のイベントです。プロのアーティストや、三重を中心に活躍するミュージシャン達の熱いライブを生で体感して下さい。明日の演奏者、初期出演決定！

場所：鳥羽展望台 芝生広場
日時：翌月以降に延期　最新情報はWEBで
料金：前売り2,500円 当日3,000円
高校生以下無料（学生証をご持参ください）

Q&A お問い合わせ先
TOBA Revival Project
鳥羽ウォリアーズ

090-5866-0633

翌月以降に延期



16 星のソムリエによる星空観察

【内容】
・星座の見つけ方
・星座にまつわる神話
・星座早見盤の使い方
・星座ビンゴ
・星座クイズ
・星座ランタンの作成
・星空観察



場所：鳥羽市相差町 浅利ヶ浜
日時：10月10日(日)・22日(金)20:30～21:00

Q&A お問い合わせ先
相差旅館組合
qr.paps.jp/JpNQu
0599-33-6000

18 相差神あかり・石神さん夜参り 磯日待ち鳥羽の月企画

女上のこいなるとつ叶えてくれる石神さんの祭り鳥羽の月特別企画。石神さん当日は、相差文化センター周辺での露店、ライトアップや巫女の神五社、オウサンキッチン0032などの露店に加え、磯の幸が振る舞われる予定です。

場所：鳥羽市相差町 神明神社石神さん参道
日時：10月17日（日）18:00～21:00

Q&A お問い合わせ先
一般社団法人相差海女文化運営協議会（相差DMO）
osatsu.org/osatsukamiakari/
0599-33-7453





17 WE LOVE TOBA フェスティバル ～こんなんも鳥羽にあるんさ～

この日「鳥羽の魅力」がたくさん集結するフェスティバルを開催いたします。SNSでフェスティバル情報を発信していきますので是非ご覧下さい。

場所：鳥羽市民体育館サブアリーナ 屋外ステージ
日時：10月16日(土)　11:00～16:00

Q&A お問い合わせ先
(一社)鳥羽青年会議所
熱い想いのまちづくり
会員拡大委員会
瀬崎 隆将

facebook.com/tobajc/
@tobajc
@tobajc
090-5866-8376

イベント紹介

19 長山みえ 令和秋公演「鳥羽の陣」

Q&A お問い合わせ先 タイズ企画

定員有り



場所：鳥羽市民体育館サブアリーナ
日時：10月17日（日）開場14:00 開演15:00
料金：5,000円 ※オリジナルCD付
※事前にチケットの購入が必要になります。
当日券はありませんのでご注意ください。
ties.main.jp/ties.enterprise/2021/06/29/_trashed-2/
0599-25-1716

20 鳥羽なかまち 竹あかりマーケット

Q&A お問い合わせ先 鳥羽なかまち会



鳥羽なかまち周辺（メイン会場は西念寺）
日時：10月23日(土) 15:00~20:00
（竹あかり点灯式は17:00）
tobanakamachi.com/ @tobanakamachi
@toba_nakamachi tobanakamachi@gmail.com

21 鳥羽 de クライミング in 城山公園

Q&A お問い合わせ先 ONE Future 実行委員会



城山公園に高さ6mと3mのクライミング壁を設置して、楽しく登って遊んでいただきます。鳥羽の景色と共にオリンピック種目にも選ばれたクライミングを身近に感じながらリードクライミングやボルダリングを楽しみましょう！イベント詳細はホームページで公開していきます！

場所：鳥羽城山公園
日時：10月24日（日）10:00~15:00
onefuture.fun/
（奥村）
090-7331-9539

22 鳥羽なかまちエコツアー

要事前予約



場所：鳥羽なかまち & REMARE（リマーレ）
日時：29日(金)11:00~15:30
30日(土)10:00~16:30 定員5名
料金：6,800円（2日目のみ参加の場合5,800円）
Q&A お問い合わせ先 合同会社NAKAMACHI
tobanakamachi.com/ @tobanakamachi
090-9924-6008

23 第8回 鳥羽の海女バル&ハロウィンナイト2021

Q&A お問い合わせ先 海女バル実行委員会

翌月以降に延期



企報・土報
場所：海女バル&ハロウィンナイト ページ14~17Pを参照
日時：翌月以降に延期 最新情報はWEBで
料金：前売券3,000円 当日券3,500円 （チケット5枚綴り）
toba.or.jp/bal/index.html
0599-25-2751



翌月以降に延期



24 鳥羽で呑まNight

Q&A お問い合わせ先 NEXT108（酒乃店もりした）

三重県の蔵元が鳥羽駅前に大集合！！日本酒飲み放題！！
当日は鳥羽市の一流ホテル・旅館の特製弁当がお手頃価格で
お楽しみいただけるブースを設置いたします！
最高の夜をお楽しみください！

場所：鳥羽駅前ロータリー
日時：翌月以降に延期 最新情報はWEBで
料金：前売り券3,000円 当日券3,500円
morishitasaketen.com/
@sake.morishita
@sakenoomise_morishita
0599-26-3262

イベント紹介

25 オクトバ（10月は鳥羽の月）フィナーレ祭



昨年に引き続き2回目の開催!!
鳥羽市民の皆様へ日頃の感謝を込めて
「鳥羽の日・鳥羽の月フィナーレ感謝祭」を**開催**致します!!
みんなで楽しみ、最後の花火でフィナーレを飾りましょう

場所：鳥羽駅前ロータリー

日時：１０月３１日（日）
開催時間18:00～21:00

oktoba.net/
@oktoba108
@oktoba108

Q&A お問い合わせ先
観光地鳥羽食文化協議会
鳥羽の日・鳥羽の月実行委員会
0599-25-2751

26 鳥羽まちなみ水族館



鳥羽まちなみ水族館にある鳥羽市内の児童たちの様々な展示に関する作品を展示しております。もてる可愛い作品ばかりですので、ぜひご覧になっていただければ幸いです。

場所：鳥羽駅～鳥羽１番街　通路

日時：９月１日～１０月３１日(日)迄
1日中公開しております。

Q&A お問い合わせ先
鳥羽まちなみ水族館
実行委員会
鳥羽まちなみ水族館(グループ)
090-2573-0062

27 答志島 漂着物アートフォトコンテスト

要事前予約



答志島旅館組合加盟の宿泊施設を利用されたお客様が施設に掲示しているポスターにて、参加登録して頂きますと、資材を入れるバッグをプレゼント（数量限定につき、１グループに１ケのみ）海岸で、漂着物からアート作品になりそうなモノをバッグに入れてお持ち帰り頂き　完成された、作品を撮影して、応募して頂きます。優秀作品には、伊勢海老をプレゼント致します。

場所：答志島
日時：7月25日～11月30日
答志島旅館組合加盟の宿泊施設にて、施設ご利用のお客様対象
料金：答志島旅館組合加盟の宿泊施設にて、施設ご利用のお客様対象

Q&A お問い合わせ先
答志島旅館組合
toushi-yado.com/index.html
0599-37-2822

28 謎解きゲーム 人魚が落とした幻の秘薬を探せ！（難易度 初級）



Q&A お問い合わせ先
鳥羽商工会議所

人の姿になって鳥羽の街に遊びに来た人魚。海の魔女が作った「幻の秘薬」がないと元の姿には戻れないのにうっかり落としてしまった！
鳥羽にあるカフェを巡って、人魚が落とした「幻の秘薬」を探そう！

場所：鳥羽市街地　※街を歩き、カフェを巡りながら謎を解きます
※入店は必須ではありません

日時：10月1日（金）～3月31日（木）謎時（所要時間　1～1.5時間）

料金：500円　キットをご購入下さい。
販売先：鳥羽駅前案内所、鳥羽ガイドセンター（休：火）、手作り工房きらり（休：水）
鳥羽一番街コンシェルジュ（休：木）、鳥羽商工会議所（休：土日祝）、
江戸川乱歩館（休：火）

nazotokidan.com/
0599-25-2751

29 鳥羽の月　連続花火

10月　2日（土）　鳥羽市広告宣伝戦略委員会
中野 彰大
10月　9日（土）　豊和グループ
10月16日（土）　季さら別邸 刻 ～Toki～
10月23日（土）　鳥羽シーサイドホテル
10月30日（土）　鳥羽久兵衛
10月31日（日）　株式会社 アワヘイ
株式会社 胡蝶蘭
特別協賛　鳥羽旅館組合
鳥羽料飲組合
上記の企業・団体・有志の方々のご協賛により
10月毎週末連続で打ち上げいたします

場所：鳥羽マリンターミナル

日時：10月　2日（土）・　9日（土）
16日（土）・23日（土）
30日（土）・31日（日）

20時30分～約5分間　全日程共通

花火は天候により、中止となる場合がございます。
最新情報はWEBページをご確認ください。

Q&A お問い合わせ先
鳥羽の日・鳥羽の月実行委員会
@oktoba108
@oktoba108
oktoba.net/
0599-25-2751
（休：土日祝）


撮影 Marcho01さん

体験プラン一覧

江戸川乱歩×リアル謎解きゲーム「暗号が恋を語る街」

予告状



鳥羽出身の妻と乱歩の結婚100周年記念で作られた乱歩にちなんだリアル謎解きゲーム！ 妻との思い出残る鳥羽を巡り、江戸川乱歩の残した謎を解き明かしましょう♪

- 場所：鳥羽市鳥羽２丁目５－２ 江戸川乱歩館
- 営業時間：10:00～15:00（謎解き受付13:00まで）
- 料金：￥1,000(入館料￥300込み)
- 所用時間：約2～4時間
- 定休日：火曜日　※平日は電話予約が必要です。

Q&A お問い合わせ先 鳥羽ガイドセンター　0599-25-8255　rampomuseum.com/



海女小屋体験　相差かまど

海女さんが身体を休める海女小屋「かまど」で現役海女さんの話を聞きながら食事やおやつを食べる体験ができます。

- 場所：鳥羽市相差町
- 【体験は完全予約制です】　※前日の17時までにご予約下さい
- 料金：ランチ￥3,500
- 所要時間：約1時間

Q&A お問い合わせ先 海女小屋相差かまど　0599-33-7453　osatsu.org/

海女小屋体験　はちまんかまど

漁場に近い海女小屋で、海の幸の採り手である海女達の話しを聞き、手焼きによる魚介を頂きます。

- 場所：鳥羽市相差町819
- ※２日前までに予約が必要になります
- 料金：ランチ￥3850
- 所用時間：約1時間15分

Q&A お問い合わせ先 海女小屋はちまんかまど　0599-33-1023　amakoya.com/





答志島温泉 くつろぎの宿 美さき

初心者さんお子さま大歓迎！釣りスポットで有名な離島でのんびり釣り体験をしてみませんか？目の前に漁港の広がる絶好のスポットです。

- 場所：鳥羽市答志町４１５
- 電話受付：8:00～22:00
- 料金：￥1,100円（道具えさ込み）
- 所要時間：約1時間

Q&A お問い合わせ先 答志島温泉 美さき　0599-37-2141　misakiryokan.co.jp/

体験プラン一覧

白瀧の森　アクティビティ

かつて修験者たちが修行した聖地白瀧大明神での滝行体験や森のサウナ体験、山歩きと古民家で薪でごはんを炊く森養生体験などの自然の中で過ごす体験ができます。

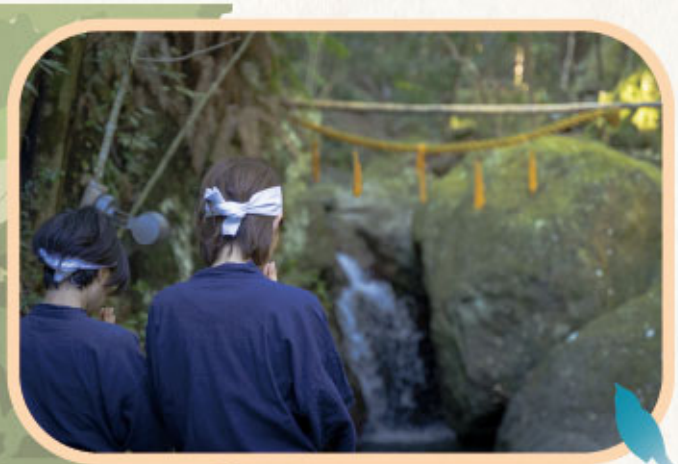

- 集合場所 白瀧モリノチャヤ
  ガイドが滝まで案内し、滝行のレクチャーを行います
- 滝行体験には、事前予約が必要となります
- 料金：滝行体験￥3,300
- 所用時間：約1時間 設備 タオル、トイレ、ドライヤー

Q&A お問い合わせ先
白瀧どんぐり小屋の会　090-3382-7079　shiratakisan.jp/

無人島カヤックツアー



鳥羽の無人島（三ツ島）を目指し出発！
はじめての方でも安心して楽しめるお気軽カヤックツアーです！



- 場所：鳥羽市小浜（おはま）漁港・魚市場横の広場
- 所要時間：9:30～、11:30～、13:30～（1.5時間）
- 料金：5,500円（お一人様）※伊勢志摩市民価格あり
- 人数：2~10名様

Q&A お問い合わせ先
海島遊民くらぶ　0599-28-0001　oz-group.jp/

鳥羽市立 海の博物館

海にかかわる資料を展示する博物館で、磯場観察や貝紫染め、ストラップ作りなどのクラフト体験ができます。





- 場所：鳥羽市浦村町大吉1731-68
- 体験は10月毎週日曜日10:00-11:30、13:30-15:00の間で実施します。
  その間なら基本予約なしで実施できます。
- 料金：クラフト体験￥700(入館料別途)
- 所用時間：約1時間15分

Q&A お問い合わせ先
海の博物館　0599-32-6006　umihaku.com/



手づくり工房きらり 体験メニュー

貝殻や真珠、ビーズなどを使った手づくり体験で、鳥羽の思い出作りを。スタッフがサポートしますので、アクセサリーやナイトライトなどのオリジナルアイテムを簡単に楽しく作ることができます。

- 場所：鳥羽市鳥羽１丁目４－５９
- 時間：10：00～16：30（最終受付15：30まで）
- 料金：￥800～（材料費込）
- 体験時間：３０分～１時間程度

Q&A お問い合わせ先
手づくり工房きらり　0599-37-1372　toba.or.jp/kirari/kirari1.htm

オクトバイベントマップ！

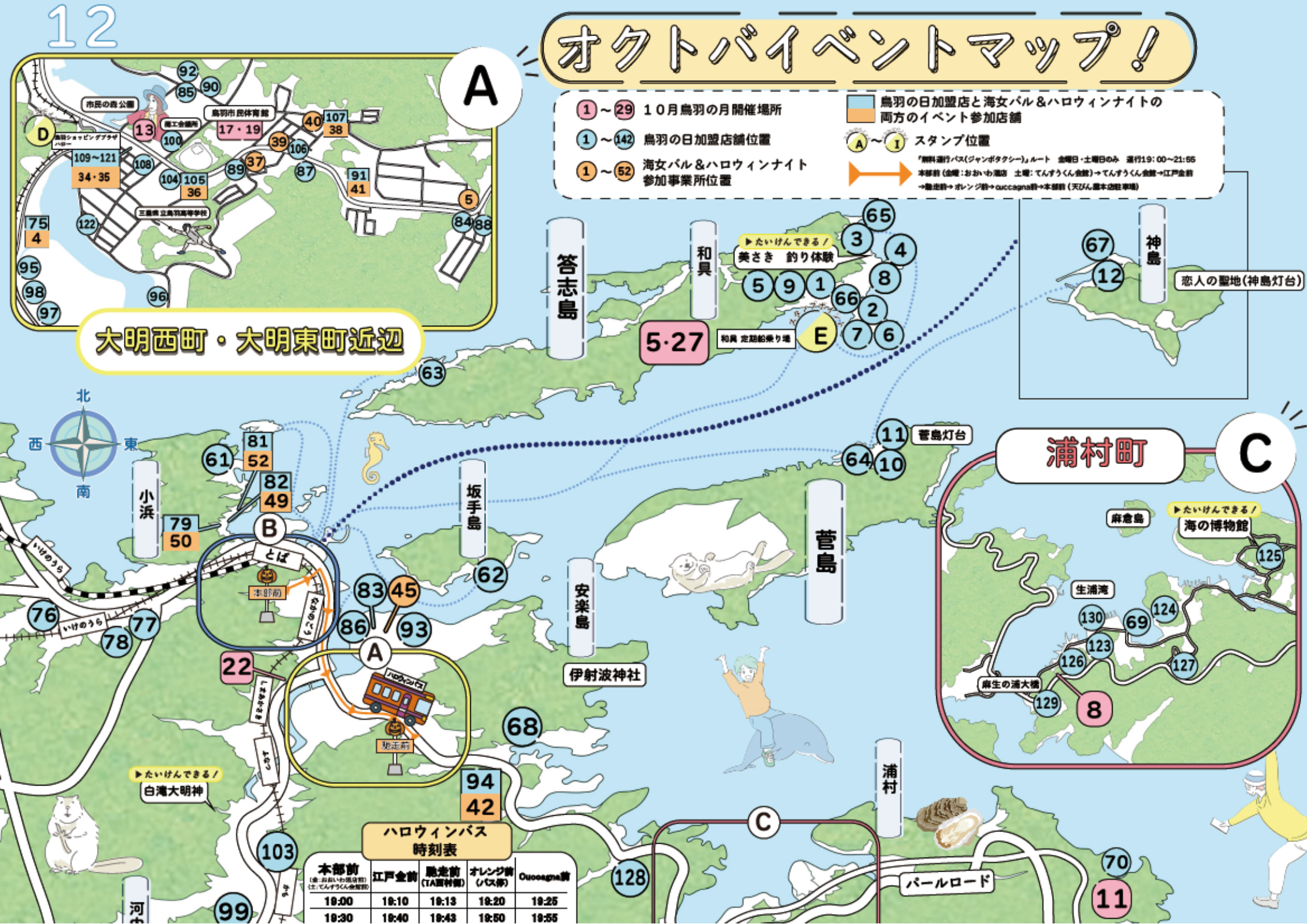

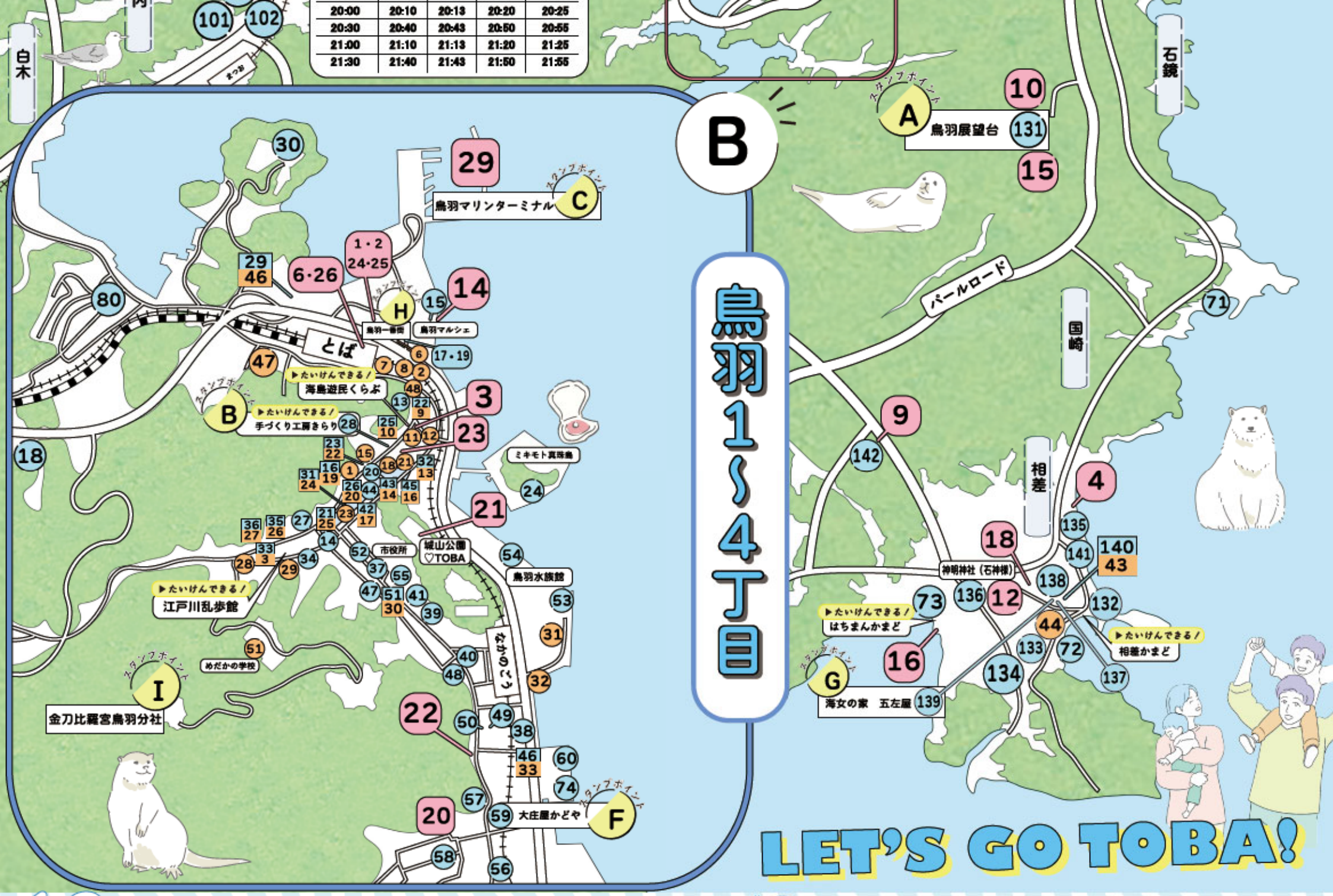

20:00	20:10	20:13	20:20	20:25
20:30	20:40	20:43	20:50	20:55
21:00	21:10	21:13	21:20	21:25
21:30	21:40	21:43	21:50	21:55

鳥羽の海女バル＆ハロウィンナイト2021

翌月以降に延期（開催日はバルWEBサイトで公表します）

＜チケット＞
限定：1,000冊販売
前売：3,000円（5枚綴り）
当日：3,500円（5枚綴り）

＜特設本部＞
金曜日：手づくり工房きらり前 駐車場
土曜日：てんすうくん会館

- チケット1枚に付き、各店舗でワンドリンク＋ワンフード（一皿）orテイクアウト商品と交換可能。
- 中之郷、安楽島、南鳥羽地域は、複数枚利用や当日より金券（1枚600円）として利用可（一部除く）。
- 加盟旅館ではお風呂入浴券としても使用可能。
- 前売り券は商工会議所、市観光案内所、きらり、ハローサービスカウンター、鳥羽一番街にて販売。
- 前売り券はネット予約可能・当日券は特設本部にて販売。

①コロナ疲れを吹き鳥羽せ（飛ばせ）

- バルーンプレゼント　18:30～19:00
（バルーンを鳥羽に（飛ばせ））
- シャボン玉プレゼント 19:00～19:30
（シャボン玉を鳥羽に（飛ばせ））
※先着各日 100名にプレゼント
配布場所：本部付近

②ハロウィンゲート

仮装をした来場者に
チケット1枚進呈！（高校生以上）
中学生以下の方には
お菓子をプレゼント！

③インスタグラム コスプレコンテスト

応募者：商品券30,000円
2位：商品券10,000円
3位：商品券 5,000円
発表は後日！

④「とばぁば」の歌

コロナを吹き飛ばせ
19:00～19:10

⑤シールラリー

シール6枚で
牡蠣ぽん酢
をプレゼント!!

海女バル

鳥羽の海女バル＆
ハロウィンナイト2021を
店の外でも楽しもう！

歩行者天国！

※雨天の場合、歩行者天国は開催となりますが、動物の来場・ダンスなどのステージは中止となります。荒天の場合は全て中止。
※緊急事態宣言および三重県まん延防止等重点措置が発令された場合は中止となります。

※中止の場合は前日までにホームページおよびFacebook上でお知らせいたします。

無料 ハロウィンタクシー

運行時刻19:00～21:55
運行ルート
本部前（金曜日：おおいわ酒店／土曜日：てんすうくん会館前）→
てんすうくん会館→江戸金前→桃走前→
オレンジ前→cuccagna前→本部前

あとバル

・残ったチケットは「あとバル」として利用可能。
（開催日の翌日から一定期間）、1枚600円の金券として使用できる。
※「あとバル」利用加盟店のみ

※1 バルイベントでは、移動時、お祭り広場、歩行者天国では、マスクの着用をお願いいたします。
※2 緊急事態宣言、まん延防止等重点措置の発令状況に応じ、イベントの中止、イベント中の酒類提供の停止等の可能性がございます。
バルWEBサイトの最新情報をご確認ください。

鳥羽の海女バル ＆ ハロウィンナイト加盟店一覧

＜マーク表示のご案内＞

チケット　バルチケットを販売している店舗です。

あとバル　残ったチケットは「あとバル」として利用可能。
（開催日の翌日から一定期間）、1枚600円の金券として使用できます。
※「あとバル」利用加盟店のみ
白いあとバルは１枚まで、緑のあとバルは５枚まで
赤いあとバルは無制限で使えます。

金　当日バルチケットを金券として使用できる店舗です

複　当日バルチケットを複数枚使用できる店舗です。



バル 金曜日のみ

1 大阪屋



テイクアウト　天巻

三河一色産国産ウナギ、名物海老フライ、旬の素材を生かした料理をご堪能下さい。

住所：鳥羽一丁目4-64 ☎25-2336
【通常営業】11:00～14:00、17:00～20:00　木休
【★バル】金11:00～14:00、17:00～20:00

2 ザ・貝屋



チケット　バル　ハマグリ、アッパ貝、サザエのいずれか＋生ビールorサワー

あとバル　駅前サザエストリートにあります。新鮮焼貝など鳥羽ならではのメニュー。

住所：鳥羽一丁目8-7 ☎25-5188
【通常営業】10:00～17:30　不定休
【★バル】金10:00～17:00

3 new Rose（ローゼ）



バル　生ビール+チャーム

あとバル　(カウンター席限定)20代、30代のスタッフがお待ちしております。

住所：鳥羽2丁目5-11 ☎26-7178
【通常営業】20:00～24:00 日休
【★バル】金20:00～24:00

4 七越本店



バル　伊勢うどんと鶏のカラ揚げ＋ジュース

当日は、ゆったりした雰囲気で、極太伊勢うどんと鶏のカラ揚げを用意させて頂いています。

住所：鳥羽５丁目29-12 ☎25-2264
【通常営業】11:00～17:00 水休
【★バル】金11:00～17:00

5 季節料理　馳走



金　バル　松阪牛のフランクザワークラウト煮＋ビールorソフトドリンク

あとバル　旬の食材を生かし化学調味料を使わない本格和食店！

複　住所：安楽島町350-1 ☎25-4320
【通常営業】17:00～22:00（LO21:30）　木休
【★バル】金17:00～22:00

バル 金曜日・土曜日の2日間

6 手作りジェラートミネルヴァ



バル　ジェラート（シングル）＋
テイクアウト　ドリンクorフロート

伊勢志摩鳥羽の旬の味覚にこだわった美味しくて体に優しいご当地ジェラートをご用意しております。

住所：鳥羽1-2383-13鳥羽一番街１Ｆ ☎26-2082
【通常営業】9:00～17:30　木曜不定休
【★バル】金・土 9:00～17:30

7 いろは



バル　生ビール＋しらすおろし

あとバル　お気軽にどうぞ。

住所：鳥羽1-8-7サザエストリート☎25-4809

【通常営業】10:00～18:00 無休
【★バル】金・土10:00～18:00

8 海鮮　大和



バル　生ビール(小)＋大アサリorサザエ

三重の地酒が豊富で伊勢志摩産の焼き貝といっしょに食べたら絶品です。

住所：鳥羽1-8-7 ☎25-9220
【通常営業】10:00～17:00　不定休
【★バル】金・土 10:00～17:00

バル 金曜日・土曜日の2日間

9 いわし亭



バル　自家製いわし甘露煮＋グラスビールor
ノンアルコールビールorソフトドリンク

駅近　いわし専門店

あとバル

住所：鳥羽１丁目10-38☎26-2001
【通常営業】11:00～16:00　水休
【★バル】金・土11:00～20:00

10 てっぱり料理長門館



チケット　バル　安楽島産牡蠣フライ＋グラスビール
orソフトドリンク

伊勢志摩で揚がる伊勢海老やアワビなどの魚介類を網で焼く「てっぱり料理」が看板の食事処です。

住所：鳥羽一丁目10-45 ☎25-2006
【通常営業】11:00～15:00　不定休
【★バル】金・土11:00～15:00

11 Cuccagna



バル　ゼッポリーネ（あおさ海苔の揚げピザ）
＋グラスワイン（赤or白）

あとバル　自家製ピザ・パスタがおすすめ。ドリンクもビール・ワイン・カクテル・ウイスキーと多種あります。

住所：鳥羽一丁目6-17 ☎26-3143
【通常営業】11:00～15:00(14:30LO)/17:00～22:00(LO)　火休
【★バル】金・土17:00～22:00(LO)

12 お食事処　丸栄



バル　カキフライ＋ドリンク

あとバル　常に鮮度の良い材料を使用しております。

住所：鳥羽一丁目6-19 ☎25-3155
【通常営業】11:00～16:00、17:30～20:00 不定休
【★バル】金・土11:00～15:30、17:00～19:30

13 伊勢志摩かりんとー



チケット　テイクアウト　100セット限定
２種バリューセット

あとバル　人気のかりんとー70ｇが２種入ったバリューセット！通常価格928円がバルチケットでお得！

住所：鳥羽１丁目6-19 ☎25-9666
【通常営業】10:00～15:30、月のみ10:00～14:30 不定休
【★バル】金・土10:00～15:30

14 MUSEA（ミュゼア）



チケット　バル
テイクアウト　お好きなドリンク1杯
＋バル限定メニュー

あとバル　自家焙煎の美味しいコーヒーとこだわりのフードメニュー、アルコールメニューも用意しております。

住所：鳥羽三丁目5-24 ☎37-7211
【通常営業】11:00～17:00　火休
【★バル】金11:00～21:00　土11:00～17:00

15 酒屋おおいわ



チケット　バル
テイクアウト　地酒or地ビールorソフトドリンク
＋かき燻製＋かきオイル漬

あとバル　おつまみから地酒、地ビール、焼酎等色々取り揃えております。お気軽にお立ち寄り下さい。

住所：鳥羽一丁目4-55 ☎25-3205
【通常営業】 9:00～20:00　無休
【★バル】金17:00～21:00　土13:00～21:00

16 七越茶屋



チケット　バル　季節のカキフライor鮮魚フライ
＋生ビール（小）orウーロン茶

あとバル　市内中心街、鳥羽城址を背面に観光名所が近くの散策ゾーンに立地。鳥羽ならではの季節海産うどんと郷土料理

住所：鳥羽三丁目4-32 ☎26-3690
【通常営業】11:00～18:00　水休
【★バル】金・土11:00～19:00

17 漣（さざなみ）



チケット　バル　海老フライとタルタル＋赤・白ワインor
ソフトドリンク（コーラ、ジュース、サイダー、ウーロン茶）

あとバル　当日、コスプレのお客様はさらに特典があります。

住所：鳥羽三丁目5-28 ☎25-2220
【通常営業】11:00～15:00、16:30～19:00 火休
【★バル】金11:00～15:00、16:30～21:00
土10:30～21:00

鳥羽の海女バル ＆ ハロウィンナイト加盟店一覧

バル 金曜日・土曜日の2日間

18 大衆居酒屋　みしお



バル　バル限定メニュー＋ビールor
テイクアウト　サワーorソフトドリンク１杯

こんばんは!!大衆居酒屋のみしおです!!みなさまのご来店お待ちしております☆お気軽にどうぞ(^^)

住所：鳥羽１丁目5-８☎37-7702
【通常営業】18:00～23:00(LO)　不定休
【★バル】金土18:00～22:00

19 天びん屋本店



バル　生ビールｏｒソフトドリンク
＋トロさわらの炙り

港町鳥羽ならではの新鮮な海の幸＆約１８０種の豊富なメニューをリーズナブルな価格で提供します。

あとバル

住所：鳥羽一丁目4-61 ☎25-2223
【通常営業】11:30～14:00、17:00～22:30　月休
【★バル】金11:30～14:00(LO) 17:00～22:30(LO)
土17:00～22:30(LO)

20 あみ焼き　天びん屋



バル　ワンドリンク＋若どり(伊勢とり)

天びん屋本店の姉妹店。鳥焼を中心としたあみ焼き店。

あとバル

住所：鳥羽１丁目5-10☎25-2011
【通常営業】11:30～14:00(LO)/17:00～21:30(LO) 火休
【★バル】金11:30～14:00　17:00～21:00(LO)
土17:00～21:00(LO)

21 海童工房　魚寅



チケット
バル　アンチョビじゃがバター＋缶ビール
orドリンクor魚醤スープ(提供場所：本部付近)
テイクアウト　かきの燻製orかきみそ瓶詰め
(提供場所：本部付近)

鳥羽の森と海が育む地元の海産物を燻し食欲をそそる独自の香り、色艶、味が生まれる。アンチョビ販売開始。

あとバル

住所：鳥羽四丁目5-1 ☎26-4000
【通常営業】9:30～17:30　不定休
【★バル】金土16:00～21:00

22 ジュビリー　ティー&ベイクス



チケット
バル　バルWEBサイトでご確認下さい。

英国王室御用達ティラーズの紅茶とスコーンなど英国の焼き菓子が楽しめるカフェです。

住所：鳥羽一丁目4-65 ☎37-7337
【通常営業】11:30～17:00　水木休(不定休)
【★バル】バルWEBサイトでご確認下さい

23 海鮮BUN



バル　前菜+ビールor焼酎orソフトドリンク

漁師からの直接仕入で鮮度が高い海鮮料理を提供しています。季節限定メニューや一品料理が楽しめる居酒屋です。

あとバル

住所：鳥羽１丁目5-6 ☎25-3377
【通常営業】18:00～23:30(LO)　水休　第３火休
【★バル】金土18:00～23:30(LO)

24 れお麺ism



バル　生ビール+おつまみセット

愛知発の有名店「杏季」創業者プロデュースの旭々麺が食べられるお店です。自家製の五香ラー油とたっぷりの胡麻を是非ご賞味ください。

あとバル

住所：鳥羽１丁目5-7 ☎37-7730
【通常営業】11:00～22:00　水休　第３休
【★バル】金土11:00～22:00

25 すし梅



バル　すし３貫orプレミアムクラフトビールグラス１杯
テイクアウト　イワシすし、バッテラすし

創業明治初年、新鮮な魚介を使い、すし販売を続け、古く鳥羽の人々から愛され、今日に至りました。

あとバル

住所：鳥羽一丁目3-10 ☎26-2045
【通常営業】10:00～20:00　火休
【★バル】金土16:00～19:30

26 鳥羽　久兵衛



バル　焼鳥＋チュウハイorノンアルドリンク

おかげさまで鳥羽で５０年!焼鳥居酒屋です!!

あとバル

住所：鳥羽二丁目4-3 ☎25-5506
【通常営業】18:00～23:30　日休　第1、3月休
【★バル】金土18:00～23:30

バル 金曜日・土曜日の2日間

27 花乃宴



バル　生ビール(小)or焼酎or
ソフトドリンク+チャーム

ハロウィン仮装をしてお待ちしております。
是非お立ち寄り下さい。

住所：鳥羽二丁目2-42 ☎25-8226
【通常営業】19:00～24:00　無休
【★バル】金土19:00～24:00

28 バーたんぽぽ



バル　庵美の焼酎＋付出し

世界遺産になった奄美大島から取り寄せたしょうちゅう「あまんゆ」をぜひ飲みに来てください。

あとバル

住所：鳥羽二丁目8-8 ☎25-5248
【通常営業】19:00～24:00　無休
【★バル】金土19:00～24:00

29 スナック　るるぶ



バル　ワンドリンク ＋チャーム
+カラオケ（２曲）

気軽に入れる楽しいお店です♪カラオケもどうぞ。

住所：鳥羽二丁目6-65 ☎25-2543
【通常営業】19:00～24:00　無休
【★バル】金土 19:00～23:00

30 ブランカ鳥羽本店



チケット
テイクアウト　コッペパン２本とシェルレーヌ２個のセット
コッペパンは１５０円の価格の中から

ティータイムにシェルレーヌを、ちょっと小腹がすいた時にコッペをお楽しみください。

あとバル

住所：鳥羽三丁目15-3 ☎25-5999
【通常営業】月～土10:00～18:00 日10:00～17:00火休
【★バル】金土10:00～18:00

31 レストランフェリー



バル　日替わり弁当＋コーヒー
テイクアウト　日替わり弁当

鳥羽の海をながめながらお食事をお楽しみいただけます。

あとバル

住所：鳥羽3丁目1484-111 ☎25-7150
【通常営業】9:00～17:00　無休
【★バル】金土 9:00～17:00

32 ちどり家

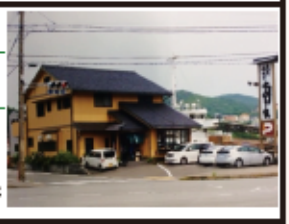

チケット
バル　ミニシラス丼＋サラダ＋ウーロン茶
金
味!うまい。と言われたい
あとバル
複

住所：鳥羽3丁目33-1 ☎25-2219
【通常営業】10:30～19:30 火休(祝祭日は翌日)不定休
【★バル】金土10:30～19:30

33 カフェテラス オレンジ



チケット
バル　生ビールorソフトドリンク
＋バル限定おつまみ
金
気軽にお酒と食事が楽しめるお店です。
複

住所：鳥羽三丁目32-17 ☎25-2218
【通常営業】平日11:00～24:00(LO23:30)
日曜11:00～22:00　水休
【★バル】金土17:00～22:00(LO21:00)

34 お食事　花ゆず



チケット
バル　花ゆずセット＋ソフトドリンク
（※ビールは不可）
金
ショッピングセンターハロー内で磯魚を御提供させて頂いている唯一のお店です。
あとバル
複

住所：大明西町1-1 ☎26-2118
【通常営業】9:00～20:00　不定休
【★バル】金土9:00～20:00

35 レストラン　すみれ



チケット
バル　ソフトドリンク＋トリモモ唐揚げ
金
お子様からご年配のお客様までで満足して頂けるお店作りにスタッフ一同頑張っています。
あとバル
複

住所：大明西町1-1 ☎26-2115
【通常営業】9:00～20:00　不定休
【★バル】金土 9:00～20:00

鳥羽の海女バル ＆ ハロウィンナイト加盟店一覧

バル 金曜日・土曜日の2日間

36 カーナー・ピーナ



バル ワンドリンク＋オードブル盛り合せ

高級黒毛和牛を使ったハンバーグが人気のお店です。明るい雰囲気で楽しく飲んで食べていってください。

あとバル

住所：大明東町20-4 ☎25-5758
【通常営業】11:30～15:00　17:00～20:30 水休
【★バル】金土17:00～20:30

37 漁師めし　みなと食堂



バル イカとメカブのどんぶり＋ソフトドリンク

金

大将自ら漁師から買い付けた良質な魚をリーズナブルな価格で提供しています。海鮮丼がおすすめです。

複

住所：安楽島町1434-5 ☎25-7173
【通常営業】11:00～15:00、17:00～22:00　水休
【★バル】金土11:00～14:30、17:30～21:30

38 居酒屋すぐり



バル グラスビールorソフトドリンク＋バル限定メニュー

金

1人でも気軽に入れるお店です。

あとバル

複

住所：大明東町2089-54☎26-2520
【通常営業】17:00～23:00　日休
【★バル】金土17:00～22:00

39 おすしや　江戸金



チケット

バル にぎりすし3貫＋飲み比べなどワンドリンク（ソフトドリンクの方はプラス１品）

金

地の魚介類を中心に一品料理、ドリンクを豊富に揃えたお寿司屋さん!!噂のまつぶた（松阪豚）もあるよ♪

あとバル

住所：大明東町5-13 ☎26-2299
【通常営業】17:00～22:00(LO)　水休　（祝日営業）
【★バル】金土17:00～22:00(LO)

複

40 伊勢海老海鮮蒸し料理　華月



バル 地だこ唐揚げ＋地酒orグラスビール（小）orソフトドリンク

伊勢海老を蒸してかぶりつける専門店

住所：大明東町16-3 ☎26-5252
【通常営業】11:00～14:30（LO13:30）
16:30～20:30（LO19:30）　不定休
【★バル】金土 16:30～19:30（LO）

複

41 鳥羽割烹たまも



チケット

バル 自家製イセエビコロッケと６種類から選べるドリンクメニュー

金

海鮮料理が得意な割烹料理店。お気軽にお立ち寄りください。

あとバル

住所：安楽島町1395－3 ☎25-4741
【通常営業】平日 11:30～15:00　17:00～21:00
土・日・祝 11:00～21:00 無休
【★バル】金 11:00～15:00　17:00～21:00（LO）
土 11:00～21:00（LO）

複

42 洋食堂 あUN



バル ホットドッグプレート＋グラスワイン(白) orソフトドリンク

テイクアウト ホットドッグボックス

御飯、豚汁、サラダ、漬物おかわり自由が人気のランチのお店です。

あとバル

住所：安楽島町320-6 ☎26-3500
【通常営業】11:00～20:30　水休
【★バル】金12:00～20:00　土11:00～20:00

複

43 オウサツキッチン００３２



バル
テイクアウト ノンアルコールカクテル＋ザコフライ

金

石神さん参道で相差漁港で水揚げされた新鮮な雑魚のフライやこの地域ならではの飲み物を提供するお店です。

あとバル

住所：相差町神明神社参道1406 ☎37-7732
【通常営業】9:00～17:00（LO 16:00）　無休
【★バル】金土9:00～17:00

複

44 cafe 千-Sen-



バル バルWEBサイトでご確認下さい。

金

うにめしランチが人気です

住所：相差町1240 ☎37-7101
【通常営業】9:00～16:00　月、火休
【★バル】金土9:00～16:00

バルチケット1枚でご入浴

加盟旅館で入浴券としてバルチケットをご利用いただくことが出来ます。

バル 金曜日・土曜日の2日間

45 鳥羽ビューホテル花真珠



バル ご入浴

住所：安楽島町1075－98 ☎25-2111
【★バル】金土15:00～22:00

46 戸田家



チケット

バル ご入浴or岩盤浴(50分)

自慢の風呂は男女あわせ13湯＋岩盤浴18床。露天風呂、5つの無料貸切風呂など充実の湯処が広がります。

あとバル

住所：鳥羽一丁目24－26 ☎25-2500
【★バル】金土15:00～22:00

47 吉田屋 錦海楼



チケット

バル ご入浴

住所：鳥羽一丁目13-1 ☎25-3191
【★バル】金土15:00～22:00

48 錦浦館



バル ご入浴

住所：鳥羽一丁目10-38 ☎25-2001
【★バル】金土15:00～21:00

49 胡蝶蘭



バル ご入浴

住所：小浜町237－1 ☎25-2170
【★バル】金土11:00～14:00

50 小浜荘



チケット

バル ご入浴

住所：小浜町288 ☎25-3551
【★バル】金土15:00～22:00

51 扇芳閣



バル ご入浴

住所：鳥羽2－12－24 ☎25-3151
【★バル】金土15:00～24:00
（露天風呂は23:00まで）

52 鳥羽グランドホテル



バル ご入浴

目の前に広がる海を眺め、潮騒を聴きながら無色透明のさらっとした美人の湯をお楽しみください。

住所：小浜町239－9☎25-4141
【★バル】金土14:30～20:00

鳥羽の日加盟店

※新型コロナウイルス感染症の影響で各店舗のサービスが中止される可能性があります。
最新の情報は各店舗にお問い合わせください。
またご参加の際は３密を避け、感染予防対策にご協力頂けますようお願い申し上げます。

10月8日は鳥羽の日

鳥羽市内外のお店や施設がそれぞれ「１０８」にちなんだ
お得な商品やサービスを一斉に提供するスペシャルデイ！
この日に鳥羽を巡れば、驚くような「お得」がいっぱい！
素敵なお店や施設がたくさんの鳥羽、このチャンスに
鳥羽フリークになろう！

鳥羽市 加盟店一覧

鳥羽市の市外局番は 0599 です

	事業所・団体名称	所在地	TEL	営業時間	内容
1	竜宮料理の宿　八島	答志町 903	37-2075	8:00 ～ 21:00	10月中（鳥羽の月）は「鳥羽の日のパンフレットをみた」で伊勢海老 刺身別注 1,080円 ソフトドリンク 108円（お一人様）
2	答志島温泉　寿々波	答志町 735	37-2001		ご予約時に「チラシを見た」と言って頂く事で、海の幸１品サービス ※要チラシ持参
3	味覚の宿　定洋	答志町 1354	37-2011		宿泊の方に伊勢海老１尾付　調理法（生・煮・焼）チョイス可
4	八百安	答志町 96	37-2085	7:00 ～ 20:00	ポイントカード２倍
5	とうし荘	答志町 2156	37-2133	10:00 ～ 15:00	佃煮（自家製）海産物等３ケ 1,080円
6	やまや商店	答志町 876	37-2073	7:00 ～ 20:30	ポイントカード２倍
7	ハマウ	答志町 868	37-2016	19:30 ～ 22:30	店主おまかせ１品サービス（１組につき）【サービス期間 10月中の営業日】
8	答志島温泉　美さき	答志町 答志町415	37-2141		魚釣り用の貸し竿を 108円で貸し出し
9	波音の宿　中村屋	答志町 2137-3	37-2065		別注ー伊勢海老１匹お造り　3,000円→1,080円
10	お弁当　おかげ屋	菅島町 44	34-2525	7:00 ～ 23:00	まるごと伊勢海老１匹付弁当 3,000円（税込）要予約　10/1～10/31
11	別館まつむら	菅島町 151-18	34-2231		１泊２食 10,800円　１人につき１個鮑・さざえ刺付
12	山海荘	神島町75	38-2032		タコバーガー１個 108円
13	ローズパール㈱	鳥羽1丁目 10-46	25-5003	10:00 ～ 17:00	全商品 10%OFFにサービスさせて頂きます。
14	エディオン　ヨシミズ	鳥羽1丁目 1-12	0120-25-2475	9:00 ～ 18:00	16GB　SDカード 108円（税込）　先着 10名様
15	鳥羽マルシェ	鳥羽1丁目 2383-42	21-1080	10:00 ～ 18:00	お造り 1,080円セット　×　30　提供時間は未定
16	天ぴん屋　本店	鳥羽1丁目 4-61	25-2223	11:30 ～ 14:30 17:00 ～ 22:00	旬の刺身定食　1,980円（税込）→ 1,080円（税込）
17	鳥羽１番街	鳥羽1丁目 2383-13	26-3331	9:30 ～ 17:30	3,300円（税込）以上利用で　宇宙くじ先着 108名様（お１人様１回）
18	クボタドライクリーニング	鳥羽1丁目 20-80	26-3574	8:00 ～ 18:00	ズボン 108円　セーター 108円　集配でも構いません ※特殊品は対象外
19	味佐々	鳥羽1丁目 2383-13 鳥羽一番街3F	25-6376	10:00 ～ 17:30	「じゃこじゃこコロッケ」特別価格 180円
20	チーズケーキ専門店 FROM	鳥羽1丁目 5-9	37-7372	11:00 ～ 17:00	鳥羽の日セット（チーズケーキ５種通常1,500円→1,080円）先着30名様限で販売します。内2セットに飲むチーズケーキ無料券が入っているお楽しみ付き
21	すし梅	鳥羽1丁目 3-10	26-2045	11:00 ～ 18:30	盛合わせ寿司 1,080円　ちらし寿司 1,080円
22	網元いわし亭	鳥羽1丁目 10-38	26-2001		いわし刺定食＋甘露煮 1,080円　10/8 ～ 10/9　11 時～ 15 時
23	JUBILEE TEA&BAKES	鳥羽1丁目 4-65	37-7337	11:30 ～ 17:00	英国製紅茶を 1080 円で販売します。

鳥羽の日加盟店

	事業所・団体名称	所在地	TEL	営業時間	内容
24	ミキモト真珠島	鳥羽1丁目7-1	25-2028	9:00～17:00	通常1,650円の入場料を受付にて「鳥羽の日」の合言葉で1,000円
25	てっぱり料理　長門館	鳥羽1丁目10-45	25-2006	11:00～15:00	ホタテ陶板焼と生ビール限定サービス1,080円
26	あみ焼き　天びん屋	鳥羽1丁目5-10	25-2011	11:30～14:30 17:00～21:45	伊勢どりランチ1,518円→1,080円　松阪豚ランチ1,738円→1,080円
27	㈲すきや	鳥羽1丁目3-13	25-2333	9:00～18:00	掃除用アルカリ電解水4ℓ　鳥羽の日特価販売
28	手づくり工房　きらり	鳥羽1丁目4-59	25-1372	10:00～16:30	コーヒー（テイクアウト）108円
29	戸田家	鳥羽1丁目24-26	25-2500	13:00 ～ 22:00	日帰り入浴ペア1,080円（小タオル付）
30	鳥羽国際ホテル	鳥羽1丁目23-1	26-4121	10:00～16:30	カフェラウンジ（鳥羽の日）チラシ持参でチーズケーキセット10%off
31	れお麺ism	鳥羽1丁目5-7	37-7730	11:00～22:00	チャーシュー単品　チャーシュートッピング　108円
32	伊勢志摩かりんとー	鳥羽1丁目6-19	25-9666	10:00～16:00	三重の味かりんとー詰め合わせ1,080円（税込）　先着108名
33	new Rose	鳥羽2丁目5-11	26-7178	20:00～24:00	初回限定・ハーフセット料金（30分）1,080円
34	江戸川乱歩館	鳥羽2丁目5-2	26-3745	10:00～15:00	10/8・9・10市民限定入館料無料　10/1～謎解きゲーム
35	鳥羽久兵衛	鳥羽2丁目4-3	25-5506	18:00～24:00	生ビール（ソフトドリンクも可）最初の1杯108円
36	花乃宴	鳥羽2丁目9-3	25-8226		通常30分1,000円の席料を1時間1,080円
37	コインランドリーAWA にしき町店	鳥羽3丁目9-4	25-6262	5:00～23:00	乾燥用ソフタープレゼント
38	アワヘイ　鳥羽SS	鳥羽3丁目32-12	25-6262	8:00～19:00	満タン給油でボックスティッシュ5箱プレゼント10/8・10/9
39	㈱井上商店	鳥羽3丁目17-34	25-2221	8:30～17:00	トラック荷造りロープ　5.5mm　20m　1本108円（限定20本）
40	百五銀行　鳥羽支店	鳥羽3丁目17-27	25-3105	9:00～15:00	鳥羽東支店と共同で108個のプレゼント（先着順各店54個ずつ）
41	時計・メガネ・補聴器　ハラ	鳥羽3丁目16-26	25-2148	9:00～18:00	補聴器電池　2パック1,080円　17時迄
42	漣　サザナミ	鳥羽3丁目5-28	25-2220	11:00～18:30	ご来店全員10%引き（他のサービスとの併用はできません）
43	MUSEA	鳥羽3丁目5-24	37-7211	11:00～17:00	自家焙煎コーヒー（テイクアウトのみ）108円（税込）
44	かまどや　鳥羽店	鳥羽3丁目5-27	26-2923	8:00～19:00	また来ておトク割引券（50円引×5枚）進呈　弁当1個に250円分
45	七越茶屋	鳥羽3丁目4-32	26-3690	11:00～18:00	伊勢うどん全品とうどん定食鳥羽の日108円引き
46	カフェテラス　オレンジ	鳥羽3丁目32-17	25-2218	11:00～22:00	ご家族でお食事のお客様、お子様にソフトドリンクサービス
47	マルショウ	鳥羽3丁目15-2	25-2882	9:00～17:00	3,000円以上お買い上げのお客様に粗品進呈
48	㈲豚捨	鳥羽3丁目25-5	26-4529	9:00～17:30	ハンバーグ1ケ108円1人5ケまで売り切れゴメン 松阪牛肩ロース100g1,500円→1,080円で
49	クボクリ「N3コーヒー」	鳥羽3丁目30-27	37-7228	11:00～16:00	〈セット〉クリームぜんざい+抹茶（茶菓子付）＝通常1,200円→1,080円
50	クボクリ「花清水」	鳥羽3丁目30-27	37-7228	11:30～14:00	鳥羽ちゃんぼんセット（あぶり鯖寿司2ケ付）　1,180円→1,080円
51	㈱ブランカ　本店	鳥羽3丁目15-3	25-5999	10:00～18:00	シェルレーヌ通常172円（税込）が焼きたてで108円 お一人様20ケまでです
52	なんど屋	鳥羽3丁目6-4	20-0033	10:00～19:00	10,8%引当日廃品回収見積予約も摘要
53	伊勢湾フェリー株式会社	鳥羽3丁目1484-111	26-7600	7:50～17:40	チラシ提示で旅客運賃1割引き（5名まで）※他割引と重複不可
54	鳥羽水族館	鳥羽3丁目3-6	25-2555	9:00～17:00	オリジナルクリアファイルをプレゼント
55	桑名三重信用金庫 鳥羽支店	鳥羽3丁目16-36	25-2575	9:00～15:00	先着30名様にトートバッグプレゼント
56	㈲イヅミ	鳥羽4丁目18-33	25-3435	9:00～17:00	海の女神洗顔石けん1,100円　お買い上げでおぼろタオルプレゼント！

鳥羽の日加盟店

	事業所・団体名称	所在地	TEL	営業時間	内容
57	松井酒店	鳥羽４丁目 4-10	25-2435	9:00 ～20:00	ワイン１本 1,080 円
58	プリンク M	鳥羽４丁目 6-3	090-8186-5054	10:00 ～15:00	指文字アート（お好きな文字）を目の前で描きます！1枚ワンコイン 500 円
59	かどや保存会	鳥羽４丁目 3-24	25-8686	10:00 ～16:00	先着 30 名様粗品（絵ハガキ他）謹呈
60	鳥羽磯部漁業協同組合 本所	鳥羽４丁目 2360-16	25-1252	8:00 ～17:00	①鳥羽磯部漁業協同組合オリジナル佃煮３個セット（化粧箱なし） 通常価格：1,290 円 (税込)→1,080 円 (税込) 商品内容●青さのり佃煮２個 (220g) ●あらめのり佃煮１個（220g） ②三重の海幸カレー２種（３食セット） 通常価格：1,650 円 (税込)→1,080 円 (税込) 商品内容●伊勢まぐろホルモンカレー１個（200g） ●伊勢志摩牡蠣カレー２個（200ｇ入り） ※本所以外での各所での商品受け取りは後日になります
61	鳥羽磯部漁業協同組合 小浜支所	小浜町 647-25	25-2118	8:00 ～17:00	
62	鳥羽磯部漁業協同組合 坂手支所	坂手町 81-4	25-3302	8:00 ～17:00	
63	鳥羽磯部漁業協同組合 桃取支所	桃取町 93-4	37-3007	8:00 ～17:00	
64	鳥羽磯部漁業協同組合 菅島支所	菅島町 305	34-2211	8:00 ～17:00	
65	鳥羽磯部漁業協同組合 答志支所	答志町 1354-11	37-1433	8:00 ～17:00	
66	鳥羽磯部漁業協同組合 和具浦支所	答志町 893-3	37-2010	8:00 ～17:00	
67	鳥羽磯部漁業協同組合 神島支所	神島町 113-2	38-2211	8:00 ～17:00	
68	鳥羽磯部漁業協同組合 安楽島支所	安楽島町 661-4	25-3054	8:00 ～17:00	
69	鳥羽磯部漁業協同組合 浦村支所	浦村町 1238	32-5002	8:00 ～17:00	
70	鳥羽磯部漁業協同組合 石鏡支所	石鏡町 242-5	32-5004	8:00 ～17:00	
71	鳥羽磯部漁業協同組合 国崎支所	国崎町 417	33-6005	8:00 ～17:00	
72	鳥羽磯部漁業協同組合 相差支所	相差町 443	33-6002	8:00 ～17:00	
73	鳥羽磯部漁業協同組合 畔蛸支所	畔蛸町 96	33-6010	8:00 ～17:00	
74	鳥羽磯部漁業協同組合 直販事業課	鳥羽４丁目 2360-16	25-1251	8:00 ～17:00	太白シラス 350ｇ箱入り（冷凍） 1,300 円→1,080 円
75	㈲七越本店	鳥羽５丁目 29-12	25-2264	11:00 ～17:00	あんかけやきそば　からあげライス付　1,220 円→1,080 円　限定 30 食
76	アワヘイアルファステーション セルフ堅神 SS	堅神町 1018-3	26-3005	7:00 ～22:00	オイル交換１ℓ 108 円（作業時間 8：00 ～ 19：00）10/8・10/9
77	鳥羽磯部漁協直営「魚々味」	堅神町 833	21-1522	11:00 ～14:00	鳥羽の地魚を使った海鮮丼 1,080 円（数量限定）
78	パイロット社	堅神町 848	25-2722	8:00 ～17:00	小さなステッカー（カッティングシート）108 円　車に文字を入れたい方
79	鳥羽小浜荘	小浜町 288	25-3551	15:00 ～21:00	日帰り入浴１回 108 円（タオル・バスタオル付）
80	㈲珍海堂	小浜町 300-22	25-5201	9:00 ～17:00	商品 1,080 円のお買い上げで 20%OFF サービス
81	鳥羽グランドホテル	小浜町 239-9	25-4141		ウェルカムドリンクを通常 550 円→108 円にてご案内 14:30 ～ 18:30 ホテル内 5F ロビーにて
82	胡蝶蘭	小浜町 237-1	25-2170		10 月は１ヶ月間　入浴 108 円！　11 時～14 時　タオルは持参して下さい
83	湯めぐり海百景 鳥羽シーサイドホテル	安楽島町 1084	25-5151	14:00 ～22:00	大浴場利用　通常 2,200 円→1,080 円（税込）
84	&BAKE	安楽島町 329ー175	050-3550-0108	10:00 ～17:00	シフォンケーキ（クリームなし） おまかせ６個入（1,400 円相当）を 1,080 円で販売
85	栗原モータース	安楽島町 1222-50	26-2546	9:00 ～18:00	約半年間持続 F ガラス撥水加工が 1,080 円
86	㈱アイ・トラスト	安楽島町 1112-91	26-2275		カーペット、クロスの張替えご成約の方に素敵なプレゼント
87	焼肉　新京	安楽島町 1412-7	21-1129	16:30 ～22:00	ロース１人前 1,370 円→1,080 円 白菜キムチ１人前 350 円→108 円　L.O21:30
88	㈱ TA 西村	安楽島町 329-177	090-5118-1206	8:00 ～17:00	瞬間冷凍「凍眠」活〆伊勢海老（伊勢志摩産） 150/180g1 尾（生食可）1,080 円　化粧箱無し
89	ココカラファイン鳥羽店	安楽島町 1434-1	21-1001	8:00 ～21:00	お風呂のルック詰替108円　デンタークリアMAX各種108円　ご家族様2個限り 綾鷹ペコらく２ℓ各種 108 円　ご家族様６本限り

鳥羽の日加盟店

	事業所・団体名称	所在地	TEL	営業時間	内容
90	魚平	安楽島町 1222-25	25-2111		特製だし巻き 1 本 1,500→1,080 円 108 本限定 AM9:00 ～販売無くなり次第終了（予約不可）
91	鳥羽割烹　たまも	安楽島町 1395-3	25-4741	11:00 ～ 15:00 17:00 ～ 20:00	カキフライ定食通常 1,500 円（税抜）→1,080 円（税抜）
92	(有) 浜口商事	安楽島町 1223-2	26-3528	7:00 ～ 16:00	鳥羽の日に商談成立の方には粗品プレゼント
93	季さら別邸　刻～ toki ～	安楽島町 1075-7	21-2900	11:30 ～ 18:00	刻オリジナルミニトートバッグとオリジナルコーヒー 5 回パックのセットを 1,080 円で販売
94	洋食堂　あ un	安楽島町 320-6	26-3500	11:00 ～ 21:00	一日限りステーキ弁当 1,080 円　当日お食事お弁当注文の方くじ付き
95	村瀬建設㈱	船津町 235	26-2580	8:30 ～ 17:30	リフォーム商品（108,000コース・1,080,000円コース）の販売を実施 成約の方には特産品プレゼント詳しくは当社HPで
96	㈲中村土木	船津町 1195	26-5286	8:00 ～ 17:00	10 月 8 日　10 万以上の工事成約で松阪牛（500ｇ）プレゼント
97	御菓子司　梅の家	船津町 521	25-2905	8:30 ～ 18:00	栗きんとん通常 8 ケ入 1,520 円を 1,080 円で販売
98	(株) ぎゅーとら 鳥羽店（新店）	船津町 1-290	25-3288	9:00 ～ 21:00	10 月 8 日にコロカにチャージして頂きますと 10,000 円につき BOX ティッシュ 1 箱プレゼント
99	海女の黒にんにく　寺だ屋	松尾町 21-16	25-7515	8:00 ～ 17:00	市役所前アワふぁーむ自販機にて 黒にんにくと黒にんにくペースト 1 袋 100 円　無くなり次第終了
100	スギハラプロテック㈱ 銀色工房	松尾町 304-56	25-2755	9:00 ～ 17:00	海女マスクチャーム 108 円（20 個）　スタンド 1,080 円（2 個） 鳥羽商工会議所で販売
101	伊勢志摩みやげセンター 王将 鳥羽本店	松尾町 15-1	26-3100	8:30 ～ 17:30	挽きたてカップコーヒーを 108 円
102	生喜モータ㈲ コバック鳥羽店	岩倉町 1-5	26-2332	8:30 ～ 17:30	エンジンオイル交換 1ℓ 108 円　軽トラ用タイヤ 4 本 10,800 円
103	へあーさろん つかさ	岩倉町 360-2	26-3883	8:30 ～ 18:00	店内のトッピングメニューから（５００円）の中から１つサービス
104	肉料理　まつむら	大明東町 20-4	25-2515	11:30 ～ 21:00	お料理 1 人前 1 名様あたりウーロン茶、オレンジジュース 108 円
105	カーナビーナ	大明東町 20-4	25-5758	11:30 ～ 20:00	お食事された方コーヒー 1 杯 108 円
106	江戸金	大明東町 5-13	26-2299	17:00 ～ 22:00	ドリンク 1 杯毎につき次回使える 108 円券！
107	居酒屋　すぐり	大明東町 2089-54	26-2520	17:00 ～ 23:00	鳥羽の日限定メニュー
108	コインランドリー AWA 鳥羽ハロー店	大明西町 1-1	25-6262	6:30 ～ 21:50	乾燥用ソフターブレゼント
109	花都里	大明西町 1-1	25-1537		エビフライ定食（エビ 3 匹付）通常 1,200 円→1,080 円（税込） 定食は 10:30 ～ 17:00
110	魔鳳堂	大明西町 1-1	25-1518	9:00 ～ 20:00	5,500 円以上の利用で 1,080 円引き
111	イオンリテール㈱ イオン鳥羽店	大明西町 1-1	26-5133	8:00 ～ 22:00	「10・8」にちなんだ価格の特売品
112	靴のやまだ	大明西町 1-1	26-3828	9:00 ～ 20:00	全品 10%OFF　足腰が楽になる魔法のインソール、アシマル販売店 （体験できます）
113	鳥羽ショッピングプラザ ハロー	大明西町 1-1	26-3309	9:00 ～ 20:00	1,080 本限定ガラポン抽選会、当日ハローにて合計 2,000 円毎に 1 回抽選。 （最大 10 回まで）
114	だいまるや	大明西町 1-1	26-3830	10:00 ～ 19:00	おトクなハギレセット 1,080 円（正絹他）
115	寿司丸忠　ハロー鳥羽店	大明西町 1-1	25-8887	9:00 ～ 20:00	トロ入り上にぎり 1,080 円（税込）
116	婦人服 JAM	大明西町 1-1	25-5100	9:00 ～ 20:00	メンバーズカードポイント 2 倍
117	百五銀行　鳥羽東支店	大明西町 1-1	25-5105	9:00 ～ 15:00	鳥羽支店と共同で 108 個のプレゼント（先着順・各店 54 個ずつ）
118	ちょぼタコ	大明西町 1-1	090-7683-7366	10:00 ～ 18:00	大判焼 110 円→100 円　約 10,8%OFF
119	お食事　花ゆず	大明西町 1-1	26-2118	9:00 ～ 20:00	地元産磯魚定食花ゆずセット　通常 1,080 円→980 円 コーヒー又はソフトドリンク付き
120	ファミリーレストラン すみれ	大明西町 1-1	26-2115	9:00 ～ 20:00	セットメニューお召し上がりのお客様にソフトドリンクサービス
121	インテリアショップ　高山	大明西町 1-1	26-3080	9:00 ～ 20:00	大人気！婦人服どれでも 1,500 円の商品鳥羽の日限り 1,080 円
122	酒乃店もりした	大明西町 20-6	26-3262	10:00 ～ 18:00	超限定品プレミアム地酒 BOX108 名様先着 会員の方は「伊勢志摩かりんとー」プレゼント

鳥羽の日加盟店

	事業所・団体名称	所在地	TEL	営業時間	内容
123	サン浦島悠季の里	浦村町 1215-5	32-6111	11:00 ～ 14:00	日帰り入浴 2,200 円→1,080 円（大人） 1,100 円→540 円（子供）11:00 ～ 14:00
124	マル源水産	浦村町 1509	32-5742	11:00 ～ 14:30	鳥羽の日限定　セル牡蠣詰め放題 1,080 円
125	鳥羽市立海の博物館	浦村町 1731-68	32-6006	9:00 ～ 17:00	ご入館者全員に海藻おしばのシオリプレゼント
126	料理の宿　銀鱗	浦村町 1208-5	32-1001	15:00 ～ 10:00	全プラン 2 名 1 組 1,080 円引き（要予約）
127	浦村かき　与吉屋	浦村町 1414-15	32-5520	11:00 ～ 14:00	鳥羽の日とお声がけいただいたお客様に自家製梅しそジュースをサービスします
128	海の駅黒潮 パールロード店	浦村町 7-1	32-5352	8:00 ～ 17:00	1,080 円の海鮮丼 108 食限定
129	海の食堂　はっかい	浦村町 1204-3	32-5999	10:00 ～ 17:00	鳥羽の日限定オリジナルカレー（カキフライ、エビフライ付）1,080 円
130	㈲丸善水産	浦村町 1229-67	32-5808	11:00 ～ 14:00	牡蠣カレー牡蠣しぐれセット 1,080 円
131	鳥羽展望台　㈲ノア	国崎町 3-3	33-6201	9:30 ～ 16:30	絶景特別席　通常 200 円→108 円　13 時～演奏会を行う
132	松下商店	相差町 1202-1	33-6077	8:30 ～ 18:00	粗品 108 個用意してます　10/1 ～
133	味覚の宿　幸洋荘	相差町 1110-1	33-6217	8:00 ～ 21:00	10 月 8 日に宿泊されたお客様（大人）にアイス券サービス
134	相差女将☆ちどり会	相差町	33-6217	8:00 ～ 21:00	石神さんヨガレッスン料　1,500 円→1,080 円 （相差女将☆ちどり会の宿に宿泊されたお客様）
135	相差パシフィックホテル	相差町 1522-31	33-7111	9:00 ～ 12:00	コーヒー 1 杯 108 円
136	龍宮料理と湯の宿　伝洋	相差町 255-2	33-6166	15:00 ～ 22:00	日帰り入浴 108 円　要電話事前確認
137	海女さんの店　うえむら	相差町 1133-1	33-6276	9:00 ～ 16:00	1 袋 300 円の乾物を 5 袋で 1,080 円
138	遊び心の宿　のいち	相差町 1405	33-6346		チェックイン時に声をかけていただいたお客様に粗品プレゼント
139	海女の家　五左屋	相差町 1406	33-6770	9:00 ～ 17:00	先着 108 名様ドーマンセーマン缶バッチプレゼント！
140	オウサツキッチン００３２	相差町 1406	37-7732	9:00 ～ 16:30	やまとたちばなビネガー 108 円
141	リゾートヒルズ豊浜 蒼空の風	相差町 1471	33-6000	8:30 ～ 19:00	日帰り（14:00 ～ 20:00）入浴 1,080 円フェイスタオル付 要事前連絡
142	OYSTER HOUSE Grow	畔蛸町 127-12	33-6090	11:00 ～ 15:00	10 食限定　鳥羽の日ランチセット 1,080 円

伊勢市 加盟店一覧

Present

	事業所・団体名称	所在地	TEL	営業時間	内容
143	伊勢クレープ	宇治中之切町 82	0596-22-9012	11:00 ～ 17:00	鳥羽の日とお声がけいただいたお客様にドリンクをサービスします
144	珈琲浪漫	宇治中之切町 87	0596-22-9012	11:00 ～ 17:00	鳥羽の日とお声がけいただいたお客様に108円スイーツを提供します
145	酒乃店もりした伊勢神宮店	宇治浦田1丁目 5-7	0596-63-6233	10:00 ～ 17:00	三重の地酒飲み比べセット 1,200 円→1,080 円 先着 108 名様
146	伊勢忍者キングダム	二見町三津 1201-1	0596-43-2300	9:00 ～ 17:00	一日を満喫するパスポート「通行手形」(当日オクトバパンフレットをご持参の方のみ) 通常 大4,900円 中高3,500円 小人3,000円→大・中高・小共にに1,080円で販売
147	酒蔵森下	本町 2-3	0596-64-8080	17:30 ～ 22:00	先着 108 名様限定　日本酒・焼酎・ワイン・生ビール　1 杯無料
148	㈱伊勢志摩中央市場 ザ・朝市	朝熊町 1-11	0599-26-3111	8:00 ～ 17:00	鳥羽の日限定　鳥羽の日定食 1,080 円（108 食限定）10:00 ～ 15:00
149	㈱エヌシーティー	勢田町 612-7 世古口ビル 1F	0596-63-6445	9:30 ～ 18:30	エレコムワイヤレスマウス 1,100 円→108 円（売切御免） paypay 可　13:00 ～ 17:00

志摩市 加盟店一覧

Present

	事業所・団体名称	所在地	TEL	営業時間	内容
150	貸衣装さくや	阿児町鵜方 4017-2	0599-43-5665	9:30 ～ 17:00	ヘアアレンジ＆メイク 1,800 円ウエディングドレス撮影 （自分のカメラ）1,800 円※要予約

市役所・学術機関の取組・編集後記

おでかけトバード 絵本原画巡回展



【開催日】令和3年10月22日（金）～11月21日（日）
【開催場所】市立海の博物館内（ギャラリー棟1階）
【開催時間】9:00～17:00
【入館料】大人（18歳以上）800円
学生（大学生以下）400円
【お問い合わせ】
鳥羽市 観光課 TEL：0599-25-1155
【イベント内容】
鳥羽の魅力を表現した絵本「おでかけトバード」の原画巡回展を海の博物館で開催します。
来場者には数量限定「おうちで作れるおでかけガーランド」をプレゼント。
（鳥羽市内の小・中・高校生は無料。所在を証明する書類の提示を求める場合があります。）

その2 「鳥羽市水産研究所」海藻博士のおしごと体験 2021

要予約



【開催日】10月16日(土)
【開催場所】鳥羽市水産研究所
【開催時間】10：00～11：30(4歳～小学校低学年)　13：00～15：00(高学年向け)
【お問い合わせ】鳥羽市 農水商工課 TEL：0599-25-1167
【定員】各回 5名程度(要予約)
【イベント内容】
鳥羽の子どもたちが水産業について新しい発見ができる機会をつくるため、水産研究所で、海藻を始めとした水産物を顕微鏡で観察するなど、しごと体験を行います。しごとが終わった後には記念品もあります。

その3 鳥羽が好きふるさと給食 とばっ子給食





【開催日】10月中旬～下旬
【開催場所】
市内小中学校・かもめ幼稚園・市内保育所
【お問い合わせ】
鳥羽市教育委員会学校教育課(小中学校・かもめ幼稚園) TEL：0599-25-1265
鳥羽市健康福祉課(保育所) TEL：0599-25-1184
【イベント内容】
市内小中学校・かもめ幼稚園・市内保育所において、地元の食材を使用した給食を提供します。

その4 婚姻届受理証明書の無料発行 &市長と記念撮影



【開催日】10月8日
【開催場所】市役所-市民課
【お問い合わせ】
鳥羽市　市民課 TEL：0599-25-1127
【イベント内容】
鳥羽の日に婚姻届を提出された方に婚姻届受理証明書を無料発行します。（特典）希望者は、市長と記念撮影していただけます。

その5 三重大学伊勢志摩サテライトシンポジウム

【開催日】10月17日（日）
【開催場所】鳥羽商工会議所 3階
かもめホール（大明東町1-7）
【開催時間】午後1時30分～3時40分
【お問い合わせ】
三重大学地域創生推進チーム TEL：059-231-6272
【イベント内容】
伊勢志摩産業振興教育研究センターの発足周知と、教育研究成果の還元及び地域との交流機会の創出を目的として開催されるシンポジウム。
申込期間は9月30日(木)まで

【講演内容】
・海女漁業の現状
・ICTを用いた海の自然観察
・古写真で読み解く海女漁村
・海女集落の景観まちづくり

【編集後記】

製作・編集担当のMuワークススタジオです。何をするにも難しいこのご時世、だからこそ「上を向こうよ」そんな気持ちになれるようイラスト一杯の楽しいパンフレットを目指してみました。少しでも皆様の心に「鳥羽」「鳥羽の日・鳥羽の月」のイベントが根付けば幸いです。

Mu works

豪華景品

OKUTOBA Stamp BINGO!

周遊スタンプでビンゴを揃えよう！

MAP (P12.13) 参照！

10月(オクトバ)1ヶ月間のスタンプラリー！縦・横・ナナメのビンゴを揃えよう！
鳥羽自慢の海の幸、無料で鳥羽に泊まれる宿泊券が当たります！

●鳥羽展望台	●手作り工房 きらり	●鳥羽マリンターミナル
●鳥羽ショッピングプラザ ハロー	●答志島（和具定期船乗り場）	●大庄屋 かどや
●海女の家 五左屋	●鳥羽１番街	●金刀比羅宮鳥羽分社



●ビンゴ 2列で 鳥羽旅館ホテル協同組合 提供 加盟施設で使える 無料宿泊券（ペア）
抽選で 5 組様
※宿泊可能施設は指定されます。



●ビンゴ 1列で 鳥羽！豪華！海の幸セット（伊勢海老入り）
抽選で 20 名様
※チルド便にて発送いたします。

氏名、発送先住所、電話番号を必ずご記入のうえ、下記の方法でお申し込みください。

申込方法

ホームページ　スタンプビンゴの画像を添付して、ホームページの専用ページからお申し込みください。
郵　送　スタンプビンゴを切り取って、封筒にてご郵送ください。

申込先

鳥羽商工会議所内　鳥羽の日・鳥羽の月実行委員会
〒517-0022　三重県鳥羽市大明東町１－７　TEL 0599－25－2751　https://oktoba.net/

●申し込み締切 11月10日(水)(当日消印有効)　●発表は発送をもって換えさせて頂きます。●おひとり様一口までに限ります。

キリトリ線