

<https://oktoba.net/>

10月8日は鳥羽の日! 10月は鳥羽の月!

表紙は全部で  
6種類!

# あくとば



2021.10.1.fri ▶ 10.31.sun

10月は鳥羽の月



鳥羽の日・鳥羽の月実行委員会(鳥羽商工会議所)

イベント詳細はオクトバWEBサイトへ!QRコードはこちら!→

※新型コロナウイルス感染症の影響でイベントが中止または延期される可能性があります。  
最新のイベント開催情報はWEBでご確認ください。  
またご参加の際は3密を避け、感染予防対策にご協力頂けますようお願い申し上げます。



<https://oktoba.net/>

# 花火・ご協賛紹介

打ち上げ日:2日(土)9日(土)16日(土)23日(土)30日(土)31日(日)  
 会場・打上時刻(全日程共通):鳥羽マリンターミナル20時30分～(約5分間)  
 鳥羽九鬼水軍太鼓の演奏がある日も!!

ここに記載させて頂いた企業・団体・有志の方々のご協賛により10月の全週(5週)において花火を打ち上げることが可能となりました。本当にありがとうございました。

31日はスペシャル花火!!



## 2021「鳥羽の月」オクトバ キャンペーンスタート!

10月。秋になり、木々は色づき、食は実り、遊んで食べて楽しい旬の鳥羽。この鳥羽の奥深い魅力を多くの皆様に知って頂きたいという強い思いのもと実行委員会一同、今日まで邁進して参りました。

1年経っても猛威を振るう厄介なウイルスが存在しますが、観光の街・経済の街『鳥羽』はこの地域にしかできない方法で活動を続けます。

皆様、感染防止対策には何とぞご協力ください。そうして今、この旬の鳥羽を楽しみましょう!

本年も、多くの企業・団体・有志の方々のご協賛により10月の全週(5週)において花火を打ち上げることが可能となりました。この場をお借りし、厚く御礼申し上げます。

## さあ、上を向こうよ鳥羽!

10月鳥羽の月 オクトバ キャンペーンの始まりです。

鳥羽の日・鳥羽の月実行委員会 委員長 阿部 康之

花火は天候により、中止となる場合がございます。最新情報はWEBページをご確認ください。



オクトバHP

※花火ご観覧の際は密を避け、感染予防対策にご協力頂けますようお願い申し上げます。



## 目次

ご挨拶・花火・ご協賛紹介	2~3P
10月イベントカレンダー	4P
10月開催イベント一覧	5~9P
鳥羽の体験プラン一覧	10~11P
イベントMAP	12~13P
海女バル&ハロウィンナイト	14~17P
鳥羽の日	18~22P
市役所・学術機関の取組 ・編集後記	23P
オクトバスタンプビンゴ	24P

上  
を  
向  
こ  
う  
よ

鳥羽

# イベントカレンダー

## 10月は鳥羽の月！

合言葉は「October (オクトーバー)」と「ディープな鳥羽 (奥鳥羽)」  
 をかけた「オクトバ！」です。  
 毎週のようにイベントが開催される秋の鳥羽。  
 今年も「5週連続花火」が予定されています。  
 キャンペーン期間中は豪華景品が当たるスタンプラリーも開催！  
 このパンフレットを持って旬の鳥羽を巡りましょう！

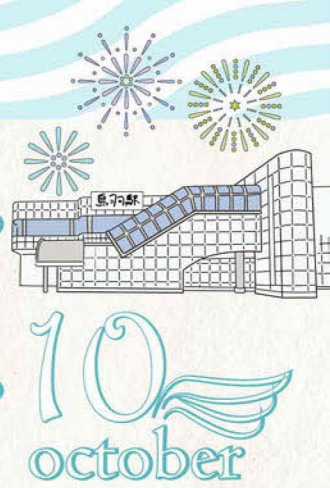

(日)

(月)

(火)

(水)(木)

(金)

(土)

<p>3</p> <p>3 ドライブインお化け屋敷②</p> <p>4 相差ノルディック ～海女の小径～</p>	<p>4</p> <p>5 答志の日</p>	<p>5</p> <p>6 「海女もん」 プレゼント企画</p>	<p>6</p>	<p>7</p>	<p>1</p> <p>1 オクトバ (10月は鳥羽の月) オープニング</p> <p>2 温泉饅頭 1,080個無料配布</p>	<p>2</p> <p>3 ドライブインお化け屋敷 ①</p> <p>29 鳥羽の月 連続花火 ①</p>
<p>10</p> <p>3 ドライブインお化け屋敷④</p> <p>4 相差ノルディック ～海女の小径～</p> <p>13 第20回 鳥羽クラフト展</p> <p>16 星のソムリエによる 星空観察</p>	<p>11</p>	<p>12</p> <p>6 「海女もん」 プレゼント企画</p>	<p>13</p>	<p>14</p>	<p>8</p> <p>7 鳥羽の日</p> <p>8 浦村かき初食い祭り</p> <p>10 トバ108交響楽団 演奏会</p>	<p>9</p> <p>3 ドライブインお化け屋敷 ③</p> <p>11 鳥羽の月イベント in 石鏡 海の幸祭り</p> <p>12 石神さんヨガ</p> <p>13 第20回 鳥羽クラフト展</p> <p>14 伊勢まぐろ解体ショー</p> <p>29 鳥羽の月 連続花火 ②</p>
<p>17</p> <p>3 ドライブインお化け屋敷⑥</p> <p>4 相差ノルディック ～海女の小径～</p> <p>18 相差神あかり 石神さん夜参り 磯日待ち鳥羽の月企画</p> <p>19 長山みえ 令和秋公演 「鳥羽の陣」</p>	<p>18</p>	<p>19</p> <p>6 「海女もん」 プレゼント企画</p>	<p>20</p>	<p>21</p>	<p>15</p> <p>16 星のソムリエによる 星空観察</p>	<p>16</p> <p>3 ドライブインお化け屋敷 ⑤</p> <p>17 WE LOVE TOBA フェスティバル ～こんなんも鳥羽にあるんさ～</p> <p>29 鳥羽の月 連続花火 ③</p>
<p>24</p> <p>3 ドライブインお化け屋敷⑧</p> <p>4 相差ノルディック ～海女の小径～</p> <p>21 鳥羽 de クライミング in 城山公園</p>	<p>25</p>	<p>26</p> <p>6 「海女もん」 プレゼント企画</p>	<p>27</p>	<p>28</p>	<p>22</p> <p>22 鳥羽なかまちエコツアー</p>	<p>23</p> <p>3 ドライブインお化け屋敷 ⑦</p> <p>14 伊勢まぐろ解体ショー</p> <p>20 鳥羽なかまち 竹あかりマーケット</p> <p>29 鳥羽の月 連続花火 ④</p>
<p>31</p> <p>3 ドライブインお化け屋敷⑩</p> <p>4 相差ノルディック ～海女の小径～</p> <p>25 オクトバフィナーレ祭</p> <p>29 鳥羽の月 連続花火 ⑥</p>	<p>25</p>	<p>26</p> <p>6 「海女もん」 プレゼント企画</p>	<p>27</p>	<p>28</p>	<p>29</p>	<p>30</p> <p>3 ドライブインお化け屋敷 ⑨</p> <p>22 鳥羽なかまちエコツアー</p> <p>29 鳥羽の月 連続花火 ⑤</p>

### 10月通してのイベント

- 26 鳥羽まちなみ水族館
- 27 答志島 漂着物アートフォトコンテスト
- 28 謎解きゲーム 人魚が落とした幻の秘薬を探せ (難易度 初級)
- オクトバスタンプピンゴ

※新型コロナウイルス感染症の影響でイベントが中止または延期される可能性があります。  
 最新のイベント開催情報はWEBでご確認ください。  
 またご参加の際は3密を避け、感染予防対策にご協力頂きますようお願い申し上げます。

### 延期イベント

- 9 みなみとば青空マルシェ
- 15 おとのまつり2021
- 23 第8回 鳥羽の海女バル&ハロウィンナイト2021
- 24 鳥羽で呑まNight
- 17 WE LOVE TOBA フェスティバル  
～こんなんも鳥羽にあるんさ～



# イベント紹介

※新型コロナウイルス感染症の影響でイベントが中止または延期される可能性があります。  
最新のイベント開催情報はWEBでご確認ください。  
またご参加の際は3密を避け、感染予防対策にご協力頂けますようお願い申し上げます。



## 1 オクトバ（10月は鳥羽の月）オープニング

Q&A お問い合わせ先  
鳥羽の日・鳥羽の月実行委員会



## 2 温泉饅頭1,080個無料配布

Q&A お問い合わせ先  
鳥羽市温泉振興会



オクトバ（10月は鳥羽の月）オープニング！  
鳥羽駅前ロータリーにて開会式とプレスリリースを行います！

鳥羽市温泉振興会×温泉娘×梅の家  
鳥羽の源泉を使い、鳥羽の老舗店オリジナル饅頭を蒸しました。  
そして観光大使の鳥羽亜矢海も参戦致しました。  
鳥羽の月オープニング記念1,080個無料配布。

📍 場所：鳥羽駅前ロータリー  
🕒 日時：10月1日（金）  
オープニング 10:30～11:00  
温泉饅頭配布 11:00～15:00  
（先着順・無くなり次第終了）

🌐 oktoba.net/

📷 @oktoba108

🌐 toba-onsen.com/

鳥羽の日・鳥羽の月実行委員会

📘 @oktoba108

☎ 0599-25-2751

鳥羽市温泉振興会

☎ 0599-25-3019

## 3 ドライブインお化け屋敷

この地に残る人魚伝説。

国を襲った飢餓・・・人魚の血・・・永遠の命・・・。

語り継がれる「海崇り」とは一体・・・？

窓にはりつく人ではない「なにか」。

海からあがった車の中で・・・。

あなた、悲しき伝説の真実を目の当たりにする。

予約制  
下部QRコードより  
ご確認ください。



ドライブインお化け屋敷 鳥羽 検索



株式会社怖がらせ隊

三重県初上陸！この秋、ドライブインお化け屋敷を「鳥羽」で開催。  
会場に設置された車に乗ったまま楽しむ新しいホラー体験。  
（全てのパフォーマンスを車外で行うため、キャストとの接触はありません。  
スタッフが毎公演終了後に車を消毒・除菌いたします。）

📍 場所：旧西口商店（三重県鳥羽市鳥羽1丁目6）

🕒 日時：10月毎週土日（10日間）  
13:00～18:00 ※1公演 約15分

💰 料金：1台6,000円（1台あたりの参加人数は最大4名様）

Q&A お問い合わせ先  
鳥羽市観光協会青年部



🌐 toba.gr.jp/event/9254/  
☎ 0599-25-3019

要事前  
予約



## 4 相差ノルディック ～海女の小径～

Q&A お問い合わせ先  
相差旅館組合



5つの海に囲まれた海女のふるさとを歩こう！ここ相差には信号もコンビニもありません。  
普段の生活は決して便利とは言えません。でも、ここは風光明媚な5つの海に囲まれ、  
元気な海女さんや漁師がたくさん暮らし、まちの居酒屋さんはいつも活気が溢れています。  
そして朝には口開け（漁解禁）の放送が流れ、夕刻には「夕焼け・小焼け」のメロディーが流れます。  
そんな、ゆったりとした時間のながれる相差で、波音を聴きながら良い汗かきませんか？  
そして、“女性の願いを叶えてくれる”石神さんで、お願いごとを叶えてもらいましょう♪

📍 場所：鳥羽市相差町 千鳥ヶ浜

🕒 日時：3日 10日 17日 24日 31日（すべての日曜）  
9:00～11:00定員10名（最少催行人員5名）・要事前予約

💰 料金：1,200円→1,080円

🌐 toba-osatsu.jp/nordic2019/

☎ 0599-33-6000



# イベント紹介

## 5 10月4日は答志の日

Q&A お問い合わせ先  
答志島旅館組合

10月4日は答志の日 / 答志島旅館組合加盟の宿泊施設に1万円以上で宿泊のお客様に伊勢海老1匹プレゼント / (ただし、宿への直接申し込みのみ。他のプランとの併用は出来ません。)

📍 場所: 答志島旅館組合加盟の宿泊施設

📅 日時: 10月4日 (月)

💰 料金: 答志島旅館組合加盟の宿泊施設にて、1万円以上の宿泊のお客様対象

🌐 [toushi-yado.com/](http://toushi-yado.com/)

☎ 0599-37-2822



## 6 「海女もん」プレゼント企画

Q&A お問い合わせ先  
鳥羽市観光協会



鳥羽市内でご宿泊いただいた方に「海女もん(海苔)」をプレゼント致します。また、伊勢エビが当たる抽選会も実施します。各日、先着50名様限定となります。ぜひ、お立ち寄りください。  
※当日は、宿泊されたことが分かる領収書をご提示ください。

📍 場所: 鳥羽市観光案内所 (近鉄鳥羽駅2階)

📅 日時: 5日 12日 19日 26日 (すべての火曜) 9:00~17:30

先着50組・予約不要 (鳥羽に宿泊された方限定)

🌐 [toba.gr.jp/event/9239/](http://toba.gr.jp/event/9239/)

☎ 0599-25-3019



海女振興協議会

## 7 108 鳥羽の日

📅 日時: 10月8日 (金)

詳細はP18~22 鳥羽の日ページを参照

Q&A お問い合わせ先

鳥羽の日・鳥羽の月実行委員会



📱 @oktoba108

🌐 [oktoba.net/](http://oktoba.net/)

📘 @oktoba108

☎ 0599-25-2751

## 8 浦村かき初食い祭り

今年の浦村かき初食い祭りは、浦村町の焼きかき小屋の中山養殖場で開催します。今シーズン出始めの初々しい浦村かきを味わってもらいたいイベントです。かき生産者自ら調理する焼きかきや、カキフライなどをご堪能ください!

📍 場所: 中山養殖場 (鳥羽市浦村町1208)

📅 日時: 10月8日 (金) 9:30~14:00

牡蠣が無くなり次第終了

Q&A お問い合わせ先

(浦村漁協)

浦村かき初食い祭り実行委員会

☎ 0599-32-5002

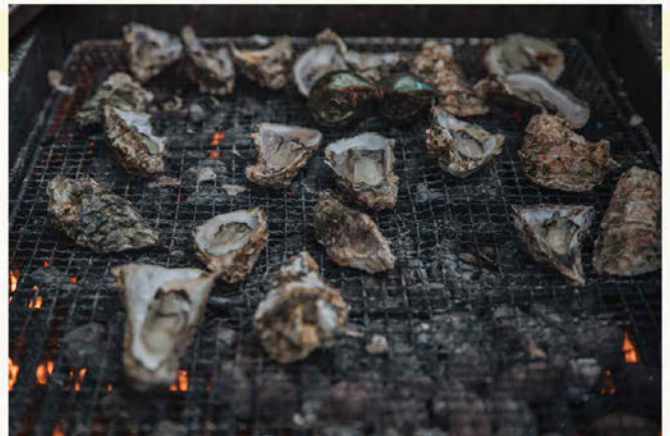

翌月以降に延期

伊勢海老汁  
ふるまひ  
あります



## 9 みなみとば青空マルシェ

Q&A お問い合わせ先  
南鳥羽観光事業協同組合

地元相場で水揚げされたこの時季旬の「伊勢海老」漁師汁を振る舞う(先着順)イベントを鳥羽市観光協会青年部さんとコラボして開催します。青空マルシェと題した通り、大自然いっぱいの広場に、地域の皆さんが思い思いのブースを開きます。

📍 場所: 瀬乃崎 (鳥羽市畔蛸町127-42) 横広場

(瀬崎)

📅 日時: 翌月以降に延期 最新情報はWEBで

☎ 090-7033-8866

## 10 トバ 108交響楽団演奏会

Q&A お問い合わせ先  
鳥羽展望台 (有)ノア



定員  
有り

楽器を持って鳥羽展望台に集まれ!

鳥羽の日一日限りの交響楽団演奏会

10月8日(金) 13時開演

場所: 絶景特別席ヴィスタマール

観覧入場料: 通常200円⇒108円

(通常席にはおやすみドリンク・フードをお楽しみいただけます)

※観覧料は10月31日までトバ・ノアでお支払いいただけます

📱 @tobatenboudai

🌐 [toba-tenboudai.co.jp/](http://toba-tenboudai.co.jp/)

☎ 0599-33-6201

📱 @tobatenboudai

📱 @tobatenboudai

📱 @tobatenboudai

📱 @tobatenboudai

📱 @tobatenboudai

📱 @tobatenboudai

📱 @tobatenboudai

📱 @tobatenboudai

📱 @tobatenboudai

📱 @tobatenboudai

📱 @tobatenboudai

📱 @tobatenboudai

📱 @tobatenboudai

📱 @tobatenboudai

📱 @tobatenboudai

📱 @tobatenboudai

📱 @tobatenboudai

📱 @tobatenboudai

📱 @tobatenboudai

## 11 鳥羽の月イベント in 石鏡 海の幸祭り

Q&A お問い合わせ先  
石鏡町内会

海鮮BBQ

サザエや干物など海の幸の販売。 囲炉裏を使ったBBQスペースあり。

📍 場所: 鏡浦診療所石鏡分室近くの朝市会場

📅 日時: 10月9日 (土) 9:00~14:00 ※変更あり

(石鏡町内会長)

☎ 090-4116-5648

## 12 石神さんヨガ

Q&A お問い合わせ先  
ヨガスタジオプラーナ  
主催: 相差女将ちどり会



要事前  
予約

定員  
有り

鳥羽の日の翌朝 / 石神さんのもと、豊かな自然に囲まれた相差町でヨガを行うことは、大地・海・風・空・太陽との調和。そして、神社のパワーが相乗し、人が持つ自然治癒力を100%引き出します。

📍 場所: 神明神社屋内 気候がいい時 → 境内

📅 日時: 10月9日 (土) 6:45~7:30 定員有り

💰 料金: 1,500円 (レンタルマット込)

🌐 [ise-yoga.com](http://ise-yoga.com)

📘 @purana

☎ 0596-28-1845



# イベント紹介



## 13 第20回 鳥羽クラフト展

Q&A お問い合わせ先  
鳥羽市観光協会



鳥羽市民の森公園に全国から腕自慢のクラフトマンが集まり、工芸作品の展示即売会を行います。見たり触ったりするだけでも楽しいイベント、あなたのお気に入りが見つかる！是非お立ち寄りください。

📍 場所：鳥羽市大明東町 鳥羽市民の森公園

🌐 toba.gr.jp/event/9149/

🕒 日時：10月9日(土) 10:00~17:00  
10日(日) 9:00~16:00

☎️ 0599-25-3019

## 14 伊勢まぐろ解体ショー

Q&A お問い合わせ先  
鳥羽マルシェ



南伊勢のこだわりの環境で育った養殖本マグロ「伊勢まぐろ」の解体ショーを開催。トロ部分や赤身はもちろん、頭やカマなどの希少部位が手に入るチャンスです。



📍 場所：鳥羽マルシェ店舗内

🕒 日時：10月9日(土) 23日(土)

🌐 tobamarche.jp/



@tobamarche

📷 @tobamarche

☎️ 0599-21-1080

## 15 おとのまつり2021

太平洋を望む最高の景色を堪能しながら、最高の音で音楽やフードを楽しめる内容盛り沢山のイベントです。プロのアーティストや、三重を中心に活動するミュージシャン達の熱いライブを生で体感して下さい。明野高校吹奏楽部、特別出演決定！

📍 場所：鳥羽展望台 芝生広場

🕒 日時：翌月以降に延期 最新情報はWEBで

💰 料金：前売り2,500円 当日3,000円  
高校生以下無料(学生証をご持参ください)

Q&A お問い合わせ先

TOBA Revival Project  
鳥羽ウォリアーズ

☎️ 090-5866-0633

翌月以降に延期

鳥羽展望台

2021  
おとのまつり

・BAND LIVE・

α-Roots with Gee Tea oz

グッド・バイ

明野高校吹奏楽部

河野幸

SACHIYA ONE MAN BAND

Y2

・SOUND・

ROOTS VIBES

JAH RISING

BANANA CREW

TAICHOW

RYU JAH46

KEI

・SOUNDSYSTEM・

ROOTS VIBES

SOUNDSYSTEM

・DEEJAY・

MASAZO

MINORI

FOOD

雑貨

WORK SHOP等

多数出店!!

・SPECIAL GUEST・

PAPA U-Gee

with

SEIMA

前売り2500円 当日3000円  
会場：鳥羽展望台(芝生広場)三重県鳥羽市国崎町字大基33  
主催：TOBA REVIVAL PROJECT 実行委員会

## 16 星のソムリエによる星空観察

【田舎ならではの体験/星のソムリエ宮本氏による星空観察♪】

毎月恒例になってきた星のソムリエ宮本氏による星空観察。伊勢志摩地方は明けの星や、晴天率、空気の澄み具合で、実は星空にとっても適した地域なのです。特にここ相差は良くも悪くも"コンビニもねえ、信号もねえ"という田舎まち/なので夜は真っ暗/夜空に輝く星は地元住民ですら感動するほどです。そんな星空を年間150回もの講演をこなす、星のソムリエ宮本さんに星や宇宙の話をしていただきます。こんなコロナ禍のため、おうちに籠ることが多かったと思います、広い宇宙に思いを馳せてみるのもいかがでしょうか？



📍 場所：鳥羽市相差町 浅利ヶ浜

🕒 日時：10月10日(日)・22日(金)20:30~21:00

🌐 qr.paps.jp/JpNQu

Q&A お問い合わせ先

相差旅館組合



☎️ 0599-33-6000

## 18 相差神あかり・石神さん夜参り 磯日待ち鳥羽の月企画

女性の願いをひとつ叶えてくれる石神さんの夜参り鳥羽の月特別企画。夜参り当日は、海女文化資料館駐車場での夜店、参道のライトアップや海女の家五左屋、オウサツキッチン0032などの夜間営業や宿泊施設のお風呂入浴なども予定しています。

📍 場所：鳥羽市相差町 神明神社石神さん参道

🕒 日時：10月17日(日) 18:00~21:00

Q&A お問い合わせ先

一般社団法人相差海女文化  
運営協議会(相差DMO)

🌐 osatsu.org/osatsukamiakari/

☎️ 0599-33-7453



翌月以降に延期

## 17 WE LOVE TOBA フェスティバル ~こんなにも鳥羽にあるんさ~

この日「鳥羽の魅力」がたくさん集結するフェスティバルを開催いたします。SNSでフェスティバル情報を発信していきますので是非ご覧下さい。

📍 場所：鳥羽市民体育館サブアリーナ 屋外ステージ

🕒 日時：翌月以降に延期 最新情報はWEBで

Q&A お問い合わせ先

🌐 facebook.com/tobajc/

(一社)鳥羽青年会議所  
熱い想いのまちづくり  
会員拡大委員会  
瀬崎 隆将



📷 @tobajc

📷 @tobajc

☎️ 090-5866-8376

07

鳥羽イベントガイド

オクトバ



# イベント紹介

## 19 長山みえ 令和秋公演 「鳥羽の陣」

Q&A お問い合わせ先  
タイズ企画



みえと皇學館大学 雅よさこい華麗な舞と演歌の共演  
スペシャルゲスト 山崎ていじ  
出演：山崎豊成 前田瑠美 仲内拓磨

- 📍 場所：鳥羽市民体育館サブアリーナ
- 🕒 日時：10月17日(日) 開場14:00 開演15:00
- 💰 料金：5,000円 ※オリジナルCD付  
※事前にチケットの購入が必要になります。  
当日券はありませんのでご注意ください。
- 🌐 ties.main.jp/ties.enterprise/2021/06/29/\_trashed-2/
- ☎️ 0599-25-1716

## 20 鳥羽なかまち 竹あかりマーケット

Q&A お問い合わせ先  
鳥羽なかまち会



竹あかりのやさしいあかりが鳥羽なかまちに灯ります。  
マーケットと合わせて楽しんでください。

- 📍 鳥羽なかまち周辺 (メイン会場は西念寺)
- 🕒 日時：10月23日(土) 15:00~20:00  
(竹あかり点灯式は17:00)
- 🌐 tobanakamachi.com/ @tobanakamachi
- 📷 @tobanakamachi tobanakamachi@gmail.com



## 21 鳥羽 de クライミング in 城山公園

Q&A お問い合わせ先  
ONE Future 実行委員会



城山公園に高さ6mと3mのクライミング壁を設置して、楽しく登って遊んでいただきます。  
鳥羽の景色と共にオリンピック種目にも選ばれたクライミングを身近に感じながらリードク  
ライミングやボルダリングを楽しみましょう！イベント詳細はホームページで公開していきます！

- 📍 場所：鳥羽城山公園
- 🕒 日時：10月24日(日) 10:00~15:00
- 🌐 onefuture.fun/ (奥村)
- ☎️ 090-1337-9539

要事前  
予約

## 22 鳥羽なかまちエコツアー

「いらぬものを生まれ変わらせる」をコンセプトに地域とアーティスト  
がコラボツアーを開催します。ツアー1日目：鳥羽なかまちの活動説明&  
リノベーション施設見学 ツアー2日目：浦村でプラスチックごみ採取と  
作品制作 (作品お持ち帰り) (2日目のみ参加でも可)

- 📍 場所：鳥羽なかまち & REMARE (リマール)
- 🕒 日時：29日(金)11:00~15:30 定員5名  
30日(土)10:00~16:30
- 💰 料金：6,800円 (2日目のみ参加の場合5,800円)

Q&A お問い合わせ先 tobanakamachi.com/ @tobanakamachi  
合同会社NAKAMACHI ☎️ 090-9924-6008



翌月以降に延期

### 鳥羽の海女バル & ハロウィンナイト 2021

# 歩行者天国!

鳥羽の海女バル & ハロウィンナイト 2021を店の外でも楽しもう!

※海女の旗、歩行者天国は延期となりますが、動物園前、ダンス広場のステージは中止となります。雨天の場合は中止です。  
※緊急事態宣言が発令された場合は中止となります。

海女バル

※海女水着のレンタルと動物園前へ移動しての楽しみましょう！  
18:30まで

動物園前

ダンス広場のステージ

19:00まで

歩行者天国

※歩行者天国は動物園前、ダンス広場のステージで開催いたします。

18:30~20:00

新型コロナウイルス対策について

本イベントは、新型コロナウイルス感染症の予防対策として、主催者・協賛者の皆様と協力して開催いたします。

1. 検温・マスク着用を徹底し、体調不良の参加者やスタッフの発生を防止します。

2. 会場内での飲食は禁止とし、会場外での飲食を推奨いたします。

3. 会場内での長時間の滞在を避け、短時間で会場を離れるようにいたします。

4. 会場内での大音量の音楽再生を控え、騒音規制に努めます。

5. 会場内でのゴミの分別収集を徹底いたします。

6. その他、必要に応じて対策を講じます。

7. 本イベントの開催状況は、本イベントのホームページにて随時更新いたします。

8. 本イベントの開催状況は、本イベントのホームページにて随時更新いたします。

## 23 第8回 鳥羽の海女バル & ハロウィンナイト2021

Q&A お問い合わせ先  
海女バル実行委員会



金曜・土曜はハロウィンナイトで盛り上がる鳥羽へ！  
チケットで食べ歩き&飲み歩き、  
「インスタグラム衣装コンテスト」に参加して楽しもう！  
今年は歩行者天国ゾーンも開設！

- 📍 場所：海女バル&ハロウィンナイト ページ14~17Pを参照
- 🕒 日時：翌月以降に延期 最新情報はWEBで
- 💰 料金：前売り券3,000円 当日券3,500円 (チケット5枚綴り)
- 🌐 toba.or.jp/bal/index.html ☎️ 0599-25-2751



翌月以降に延期

# 三重県内最大級!

## 三重の地酒日本酒イベント

# 鳥羽で呑みNight

## 日本酒

### 而今

天全 藤原 藤原 藤原 藤原

藤原 藤原 藤原 藤原 藤原

藤原 藤原 藤原 藤原 藤原

藤原 藤原 藤原 藤原 藤原

## 24 鳥羽で呑みNight

Q&A お問い合わせ先  
NEXT108 (酒乃店もりした)



三重県の蔵元が鳥羽駅前に大集合!! 日本酒飲み放題!!  
当日は鳥羽市の一流ホテル・旅館の特製弁当がお手頃価格で  
お楽しみいただけるブースを設置いたします!  
最高の夜をお楽しみください!

- 📍 場所：鳥羽駅前ロータリー
- 🕒 日時：翌月以降に延期 最新情報はWEBで
- 💰 料金：前売り券3,000円 当日券3,500円
- ☎️ 0599-26-3262
- 🌐 morishitasaketen.com/ @sake.morishita @sakenumise\_morishita

## 25 オクトバ（10月は鳥羽の月） フィナーレ祭

昨年に引き続き2回目の開催!!  
鳥羽市民の皆様へ日頃の感謝を込めて  
『鳥羽の日・鳥羽の月フィナーレ感謝祭』を開催致します!!  
みんなで楽しみ、最後の花火でフィナーレを飾りましょう

📍 場所：鳥羽駅前ロータリー [oktoba.net/](http://oktoba.net/)  
🕒 日時：10月31日（日） @oktoba108  
開催時間18:00～21:00 [@oktoba108](https://www.facebook.com/oktoba108)

Q&A お問い合わせ先  
観光地鳥羽食文化協議会  
鳥羽の日・鳥羽の月実行委員会  
📞 0599-25-2751



## 26 鳥羽まちなみ水族館

放課後教室に通う鳥羽市内の児童たちの  
創った海に関する作品を展示してあります。  
とても可愛く発想豊かで楽しくご覧  
になっていただけます。

📍 場所：鳥羽駅～鳥羽1番街 通路  
🕒 日時：9月1日～10月31日(日)迄  
1日中公開しております。

Q&A お問い合わせ先  
鳥羽まちなみ水族館  
実行委員会  
📞 090-2573-0062

## 27 答志島 漂着物アートフォトコンテスト



答志島旅館組合加盟の宿泊施設を利用されたお客様が施設に掲示している  
ポスターにて、参加登録して頂きますと、資料を入れるバッグをプレゼント  
(数量限定につき、1グループに1ヶのみ) 海岸で、漂着物からアート作品に  
なりそうなモノをバッグに入れてお持ち帰り頂き 完成された、作品を撮影  
して、応募して頂きます。優秀作品には、伊勢海老をプレゼント致します。

📍 場所：答志島  
🕒 日時：7月25日～11月30日  
答志島旅館組合加盟の宿泊施設にて、施設ご利用のお客様対象  
📌 料金：答志島旅館組合加盟の宿泊施設にて、施設ご利用のお客様対象

Q&A お問い合わせ先 [toushi-yado.com/index.html](http://toushi-yado.com/index.html)  
答志島旅館組合 📞 0599-37-2822



## 28 謎解きゲーム 人魚が落とした幻の秘薬を探せ! (難易度 初級)

人の姿になって鳥羽の街に遊びに来た人魚。海の魔女が作った「幻の秘薬」  
がないと元の姿には戻れないのにつかり落としてしまった!  
鳥羽にあるカフェを巡って、人魚が落とした「幻の秘薬」を探そう!

📍 場所：鳥羽市街地 ※街を歩き、カフェを巡りながら謎を解きます  
※入店は必須ではありません  
🕒 日時：10月1日（金）～3月31日（木） 随時（所要時間 1～1.5時間）  
📌 料金：500円 キットをご購入下さい。

販売先：鳥羽駅前案内所、鳥羽ガイドセンター（休：火）、手作り工房きらり（休：水）  
鳥羽一番街コンシェルジュ（休：木）、鳥羽商工会議所（休：土日祝）、  
江戸川乱歩館（休：火）

📞 0599-25-2751 [nazotokidan.com/](http://nazotokidan.com/)

## 29 鳥羽の月 連続花火

10月 2日（土） 鳥羽市広告宣伝戦略委員会  
中野 彰大  
10月 9日（土） 豊和グループ  
10月16日（土） 季さら別邸 刻～Toki～  
10月23日（土） 鳥羽シーサイドホテル  
10月30日（土） 鳥羽久兵衛  
10月31日（日） 株式会社 アワヘイ  
株式会社 胡蝶蘭

特別協賛 鳥羽旅館組合  
鳥羽料飲組合

上記の企業・団体・有志の方々のご協賛により  
10月毎週末連続で打ち上げいたします

📍 場所：鳥羽マリンターミナル  
🕒 日時：10月 2日（土）・ 9日（土）  
16日（土）・ 23日（土）  
30日（土）・ 31日（日）

20時30分～約5分間 全日程共通

花火は天候により、中止となる場合がございます。  
最新情報はWEBページをご確認ください。

Q&A お問い合わせ先 [oktoba.net/](http://oktoba.net/)  
鳥羽の日・鳥羽の月実行委員会 @oktoba108  
📞 0599-25-2751 (休：土日祝)  
@oktoba108



撮影 Marcho01さん



# 体験プラン一覧

## 江戸川乱歩×リアル謎解きゲーム 「暗号が恋を語る街」

鳥羽出身の妻と乱歩の結婚100周年記念で作られた乱歩にちなんでリアル謎解きゲーム！妻との思い出残る鳥羽を巡り、江戸川乱歩の残した謎を解き明かしましょう♪

- 📍 場所：鳥羽市鳥羽2丁目5-2 江戸川乱歩館
- 🕒 営業時間：10:00~15:00 (謎解き受付13:00まで)
- 💰 料金：¥1,000(入館料¥300込み)
- 🕒 所用時間：約2~4時間
- 📅 定休日：火曜日 ※平日は電話予約が必要です。

Q&A お問い合わせ先  
鳥羽ガイドセンター ☎ 0599-25-8255 🌐 [rampomuseum.com/](http://rampomuseum.com/)

予告状



ヒント

## 海女小屋体験 相差かまど

海女さんが身体を休める海女小屋「かまど」で現役海女さんの話を聞きながら食事やおやつを食べる体験ができます。

- 📍 場所：鳥羽市相差町
- 🕒 【体験は完全予約制です】 ※前日の17時までにご予約下さい
- 💰 料金：ランチ¥3,500
- 🕒 所要時間：約1時間

Q&A お問い合わせ先  
海女小屋相差かまど ☎ 0599-33-7453 🌐 [osatsu.org/](http://osatsu.org/)

## 海女小屋体験 はちまんかまど

漁場に近い海女小屋で、海の幸の採り手である海女達の話聞き、手焼きによる魚介を頂きます。

- 📍 場所：鳥羽市相差町819
- 🕒 ※2日前までに予約が必要になります
- 💰 料金：ランチ¥3850
- 🕒 所用時間：約1時間15分

Q&A お問い合わせ先  
海女小屋はちまんかまど ☎ 0599-33-1023 🌐 [amakoya.com/](http://amakoya.com/)



## 答志島温泉 くつろぎの宿 美さき

初心者さんお子さま大歓迎！釣りスポットで有名な離島でのんびり釣り体験をしてみませんか？目の前に漁港の広がる絶好のスポットです。

- 📍 場所：鳥羽市答志町415
- 🕒 電話受付：8:00~22:00
- 💰 料金：¥1,100円 (道具えさ込み)
- 🕒 所要時間：約1時間

Q&A お問い合わせ先  
答志島温泉 美さき ☎ 0599-37-2141 🌐 [misakiryokan.co.jp/](http://misakiryokan.co.jp/)



# 体験プラン一覧

## 白瀧の森 アクティビティ

かつて修験者たちが修行した聖地白瀧大明神での滝行体験や森のサウナ体験、山歩きと古民家で薪でごはんを炊く森養生体験などの自然の中で過ごす体験ができます。

- 📍 集合場所 白瀧モリノチャヤ  
ガイドが滝まで案内し、滝行のレクチャーを行います
- 🕒 滝行体験には、事前予約が必要となります
- 💰 料金：滝行体験 ¥3,300
- 🕒 所用時間：約1時間 設備 タオル、トイレ、ドライヤー

**Q&A** お問い合わせ先  
白瀧どんぐり小屋の会 ☎️ 090-3382-7079 🌐 shiratakisan.jp/



## 無人島カヤックツアー

鳥羽の無人島（三ツ島）を目指し出発！  
はじめての方でも安心して楽しめるお気軽カヤックツアーです！

- 📍 場所：鳥羽市小浜（おはま）漁港・魚市場横の広場
- 🕒 所要時間：9:30～、11:30～、13:30～（1.5時間）
- 💰 料金：5,500円（お一人様）※伊勢志摩市民価格あり
- 👥 人数：2～10名様

**Q&A** お問い合わせ先  
海島遊民くらぶ ☎️ 0599-28-0001 🌐 oz-group.jp/



## 鳥羽市立 海の博物館

海にかかわる資料を展示する博物館で、磯場観察や貝紫染め、ストラップ作りなどのクラフト体験ができます。

- 📍 場所：鳥羽市浦村町大吉1731-68
- 🕒 体験は10月毎週日曜日10:00-11:30、13:30-15:00の間で実施します。  
その間なら基本予約なしで実施できます。
- 💰 料金：クラフト体験 ¥700（入館料別途）
- 🕒 所用時間：約1時間15分

**Q&A** お問い合わせ先  
海の博物館 ☎️ 0599-32-6006 🌐 umihaku.com/



## 手づくり工房きらり 体験メニュー

貝殻や真珠、ビーズなどを使った手づくり体験で、鳥羽の思い出作りを。スタッフがサポートしますので、アクセサリやナイトライトなどのオリジナルアイテムを簡単に楽しく作ることができます。

- 📍 場所：鳥羽市鳥羽1丁目4-59
- 🕒 時間：10:00～16:30（最終受付15:30まで）
- 💰 料金：¥800～（材料費込）
- 🕒 体験時間：30分～1時間程度

**Q&A** お問い合わせ先  
手づくり工房きらり ☎️ 0599-37-1372 🌐 toba.or.jp/kirari/kirari1.htm



# オクトバイイベントマップ!



**A**

- ①~②⑨ 10月鳥羽の月開催場所
  - ①~①④② 鳥羽の日加盟店舗位置
  - ①~⑤② 海女バル&ハロウィンナイト参加事業所位置
  - 鳥羽の日加盟店と海女バル&ハロウィンナイトの両方のイベント参加店舗
  - A~I スタンプ位置
- 「無料運行バス(ジャンボタクシー)」ルート 金曜日・土曜日のみ 運行19:00~21:55  
 本部前(金曜:おおいわ酒店 土曜:てんすうくん会館)→てんすうくん会館→江戸金前→馳走前→オレンジ前→cuccagna前→本部前(天びん屋本店駐車場)

## 大明西町・大明東町近辺

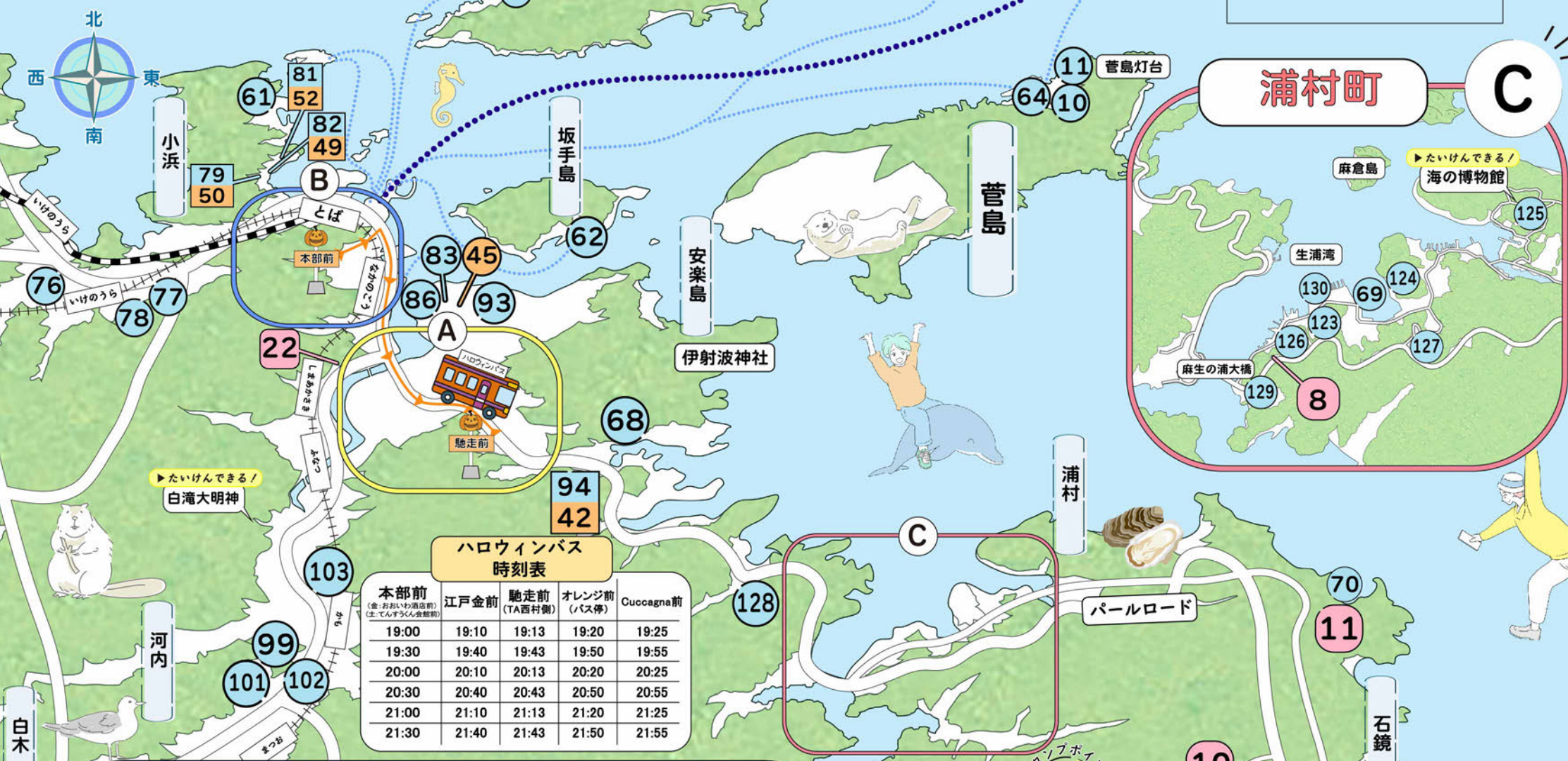

**ハロウィンバス 時刻表**

本部前 (金・おおいわ酒店前) (土:てんすうくん会館前)	江戸金前	馳走前 (TA西村側)	オレンジ前 (バス停)	Cuccagna前
19:00	19:10	19:13	19:20	19:25
19:30	19:40	19:43	19:50	19:55
20:00	20:10	20:13	20:20	20:25
20:30	20:40	20:43	20:50	20:55
21:00	21:10	21:13	21:20	21:25
21:30	21:40	21:43	21:50	21:55



**C**

**B**

## 鳥羽1~4丁目

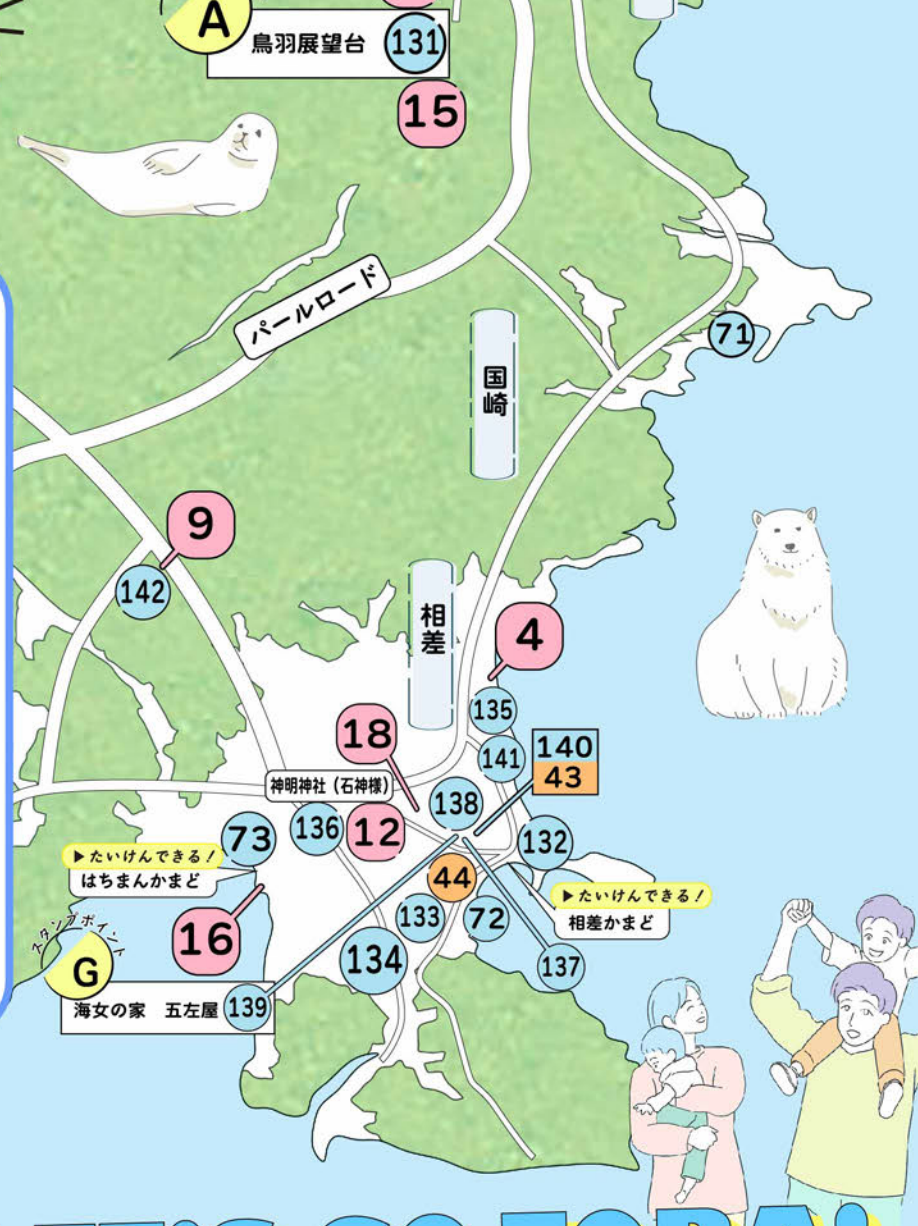
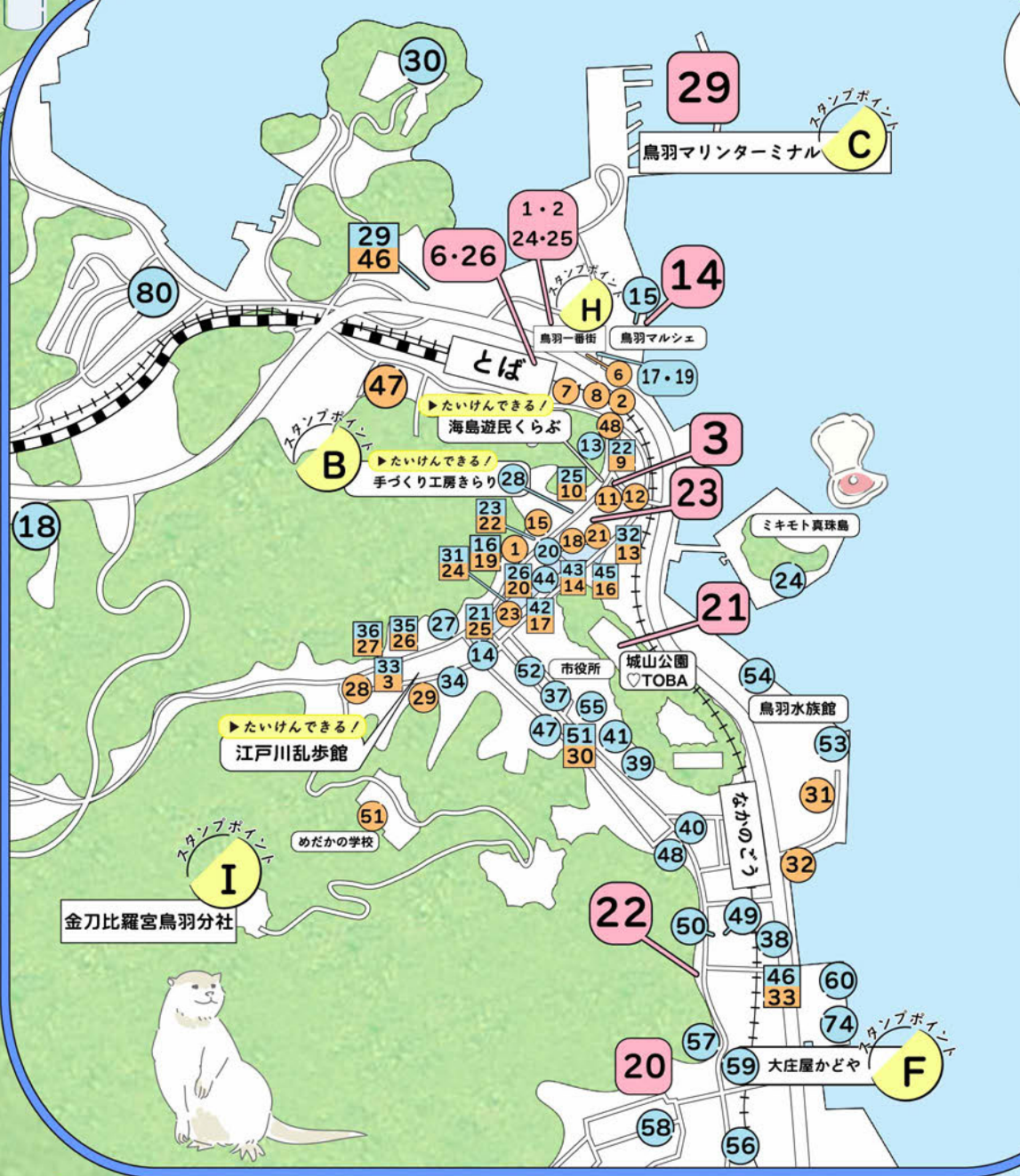

**LET'S GO TOBA!**

# 鳥羽の海女バル & ハロウィンナイト2021

翌月以降に延期(開催日はバルWEBサイトで公表します)

## <チケット>

限定: 1,000冊販売

前売: 3,000円(5枚綴り)

当日: 3,500円(5枚綴り)

## <特設本部>

金曜日: 手づくり工房きらい前 駐車場

土曜日: てんすうくん会館

・チケット1枚につき、各店舗でドリンク+ワンフード(一皿)orテイクアウト商品と交換可能。

・中之郷、安楽島、南鳥羽地域は、複数枚利用や当日より金券(1枚600円)として利用可(一部除く)。

・加盟旅館ではお風呂入浴券としても使用可能。

・前売り券は商工会議所、市観光案内所、きらい、ハローサービスカウンター、鳥羽一番街にて販売。

・前売り券はネット予約可能・当日券は特設本部にて販売。

## ① コロナ疲れを吹き飛ばせ(飛ばせ)

・バルーンプレゼント 18:30~19:00  
[バルーンを飛ばせ(飛ばせ)]  
・シャボン玉プレゼント 19:00~19:30  
[シャボン玉を飛ばせ(飛ばせ)]  
※先着両日 100名にプレゼント  
配布場所: 本部付近

## ④ 「とぼあぼ」の歌

コロナを吹き飛ばせ  
19:00~19:10

鳥羽の海女バル&  
ハロウィンナイト2021を  
店の外でも楽しもう!

海女バル

# 歩行者天国!

※雨天の場合、歩行者天国は開催となりますが、動物の来場・ダンスなどのステージは中止となります。荒天の場合は全て中止。  
※緊急事態宣言および三重県まん延防止等重点措置が発令された場合は中止となります。

※中止の場合は前日までにホームページおよびFacebook上でお知らせいたします。

## ② ハロウィンゲート

仮装をした来場者に  
チケット1枚進呈!(高校生以上)  
中学生以下の方には  
お菓子をプレゼント!

## ③ インスタグラム コスプレコンテスト

優勝者: 商品券30,000円  
2位: 商品券10,000円  
3位: 商品券5,000円  
発表は後日!

## ⑤ シールラリー

シール6枚で  
牡蠣ほん酢  
をプレゼント!!

POINT  
シール

無料

## ハロウィンタクシー

運行時刻19:00~21:55

運行ルート

本部前(金曜日: おたけ酒蔵  
土曜日: てんすうくん会館前)→  
てんすうくん会館→江戸金前→馳走前→  
オレンジ前→eucceagne前→本部前

## あとバル

・残ったチケットは「あとバル」として利用可能。  
(開催日の翌日から一定期間)、1枚600円の金券として使用できる。  
※「あとバル」利用加盟店のみ



※1 パルイベントでは、移動時、お祭り広場、歩行者天国では、マスクの着用をお願いいたします。  
※2 緊急事態宣言、まん延防止等重点措置の発令状況に応じ、イベントの中止、イベント中の酒類提供の停止等の可能性がございます。  
バルWEBサイトの最新情報をご確認ください。



# 鳥羽の海女バル & ハロウィンナイト加盟店一覧

## <マーク表示のご案内>

- チケット** バルチケットを販売している店舗です。
- あとバル** 残ったチケットは「あとバル」として利用可能。  
(開催日の翌日から一定期間)、1枚600円の金券として使用できます。  
※「あとバル」利用加盟店のみ
- あとバル** 白いあとバルは1枚まで、緑のあとバルは5枚まで  
赤いあとバルは無制限で使えます。
- 金** 当日バルチケットを金券として使用できる店舗です
- 複** 当日バルチケットを複数枚使用できる店舗です。



バル  
金曜日のみ

バル  
金曜日・土曜日・日曜日

- |  |   |  |
|--|---|--|
| <b>1 大阪屋</b>   | <b>チケット</b> <b>KIL</b> テイクアウト 天巻                        |  |
| 三河一色産国産ウナギ、名物海老フライ、旬の素材を生かした料理をご堪能下さい。<br>住所: 鳥羽一丁目4-64 ☎25-2336<br>[通常営業] 11:00~14:00、17:00~20:00 木休<br>[★バル] 金 11:00~14:00、17:00~20:00 |   |  |
| <b>2 ザ・貝屋</b>  | <b>チケット</b> <b>KIL</b> ハマグリ、アツパ貝、サザエのいずれか + 生ビールorサワー   |  |
| 駅前サザエストリートにあります。新鮮焼貝など鳥羽ならではのメニュー。<br>住所: 鳥羽一丁目8-7 ☎25-5188<br>[通常営業] 11:00~17:30 不定休<br>[★バル] 金 10:00~17:00                             |   |  |
| <b>3 new Rose (ローゼ)</b>  | <b>チケット</b> <b>KIL</b> 生ビール+チャーム                        |  |
| (カウンター席限定) 20代、30代のスタッフがお待ちしております。<br>住所: 鳥羽2丁目5-11 ☎26-7178<br>[通常営業] 12:00~24:00 日休<br>[★バル] 金 20:00~24:00                             |   |  |
| <b>4 七越本店</b>  | <b>チケット</b> <b>KIL</b> 伊勢うどんと鶏のカラ揚げ+ジュース                |  |
| 当日は、ゆったりした雰囲気、極太伊勢うどんと鶏のカラ揚げを用意させて頂いています。<br>住所: 鳥羽5丁目29-12 ☎25-2264<br>[通常営業] 11:00~17:00 水休<br>[★バル] 金 11:00~17:00                     |   |  |
| <b>5 季節料理 馳走</b>   | <b>チケット</b> <b>KIL</b> 松阪牛のフランクザワークラウト煮 + 生ビールorソフトドリンク |  |
| 旬の食材を生かして化学調味料を使わない本格和食店!<br>住所: 安楽島町350-1 ☎25-4320<br>[通常営業] 17:00~22:00 (LO21:30) 木休<br>[★バル] 金 17:00~22:00                            |   |  |
| <b>6 手作りジェラートミネルヴァ</b>   | <b>チケット</b> <b>KIL</b> ジェラート(シングル) + テイクアウト ドリンクorフロート  |  |
| 伊勢志摩鳥羽の旬の味覚にこだわった美味しくて体に優しいご当地ジェラートをご用意しております。<br>住所: 鳥羽1-2383-13鳥羽一番街1F ☎26-2082<br>[通常営業] 9:00~17:30 木曜不定休<br>[★バル] 金 土 9:00~17:30     |   |  |
| <b>7 いろは</b>   | <b>チケット</b> <b>KIL</b> 生ビール+しらすおろし                      |  |
| お気軽にどうぞ。<br>住所: 鳥羽1-8-7サザエストリート ☎25-4809<br>[通常営業] 10:00~18:00 無休<br>[★バル] 金 土 10:00~18:00   |   |  |
| <b>8 海鮮 大和</b>   | <b>チケット</b> <b>KIL</b> 生ビール(小)+大アサリorサザエ                |  |
| 三重の地酒が豊富で伊勢志摩産の焼き貝とじっくり食べたら絶品です。<br>住所: 鳥羽1-8-7 ☎25-9220<br>[通常営業] 10:00~17:00 不定休<br>[★バル] 金 土 10:00~17:00                              |   |  |

- |   |   |  |
|---|---|--|
| <b>9 いわし亭</b>   | <b>チケット</b> <b>KIL</b> 自家製いわし甘露煮+グラスビールorノンアルコールビールorソフトドリンク          |  |
| 駅前 いわし専門店<br>住所: 鳥羽1丁目10-38 ☎26-2001<br>[通常営業] 11:00~16:00 水休<br>[★バル] 金 土 11:00~20:00  |   |  |
| <b>10 てっぱり料理長門館</b>   | <b>チケット</b> <b>KIL</b> 安楽島産牡蠣フライ+グラスビールorソフトドリンク                      |  |
| 伊勢志摩で揚がる伊勢海老やアワビなどの魚介類を網で焼く「てっぱり料理」が看板の食事です。<br>住所: 鳥羽一丁目10-45 ☎25-2006<br>[通常営業] 11:00~15:00 不定休<br>[★バル] 金 土 11:00~15:00                              |   |  |
| <b>11 Cuccagna</b>  | <b>チケット</b> <b>KIL</b> ゼッポリーネ(あおさ海苔の揚げピザ) + グラスワイン(赤or白)              |  |
| 自家製ピザ・パスタがおすすめ。ドリンクもビール・ワイン・カクテル・ウイスキーと多種あります。<br>住所: 鳥羽一丁目6-17 ☎26-3143<br>[通常営業] 11:00~15:00(14:30LO)/17:00~22:00(LO) 火休<br>[★バル] 金 土 17:00~22:00(LO) |   |  |
| <b>12 お食事処 丸栄</b>   | <b>チケット</b> <b>KIL</b> カキフライ+ドリンク                                     |  |
| 常に鮮度の良い材料を使用しております。<br>住所: 鳥羽一丁目6-19 ☎25-3155<br>[通常営業] 11:00~16:00、17:30~20:00 不定休<br>[★バル] 金 土 11:00~15:30、17:00~19:30                                |   |  |
| <b>13 伊勢志摩かりんとー</b>   | <b>チケット</b> <b>テイクアウト</b> 100セット限定 2種バリューセット                          |  |
| 人気のかりんとー70gが2種入ったバリューセット[通常価格928円がバルチケットでお得!]<br>住所: 鳥羽1丁目6-19 ☎25-9666<br>[通常営業] 10:00~15:30、月のみ10:00~14:30 不定休<br>[★バル] 金 土 10:00~15:30               |   |  |
| <b>14 MUSEA (ミュゼア)</b>  | <b>チケット</b> <b>バル</b> お好きなドリンク1杯<br><b>テイクアウト</b> +バル限定メニュー           |  |
| 自家焙煎の美味しいコーヒーとこだわりのフードメニュー、アルコールメニューも用意しております。<br>住所: 鳥羽三丁目5-24 ☎37-7211<br>[通常営業] 11:00~17:00 火休<br>[★バル] 金 11:00~21:00 土 11:00~17:00                  |   |  |
| <b>15 酒屋おおいわ</b>  | <b>チケット</b> <b>バル</b> 地酒or地ビールorソフトドリンク<br><b>テイクアウト</b> +かき燻製+かきオイル漬 |  |
| おつまみから地酒、地ビール、焼酎等色々取り揃えております。お気軽にお立ち寄り下さい。<br>住所: 鳥羽一丁目4-55 ☎25-3205<br>[通常営業] 9:00~20:00 無休<br>[★バル] 金 17:00~21:00 土 13:00~21:00                       |   |  |
| <b>16 七越茶屋</b>  | <b>チケット</b> <b>KIL</b> 季節のカキフライor鮮魚フライ + 生ビール(小) orウーロン茶              |  |
| 市内中心街、鳥羽城址を背面に観光名所が近くの散策ゾーンに立地。鳥羽ならではの季節海産うんと郷土料理<br>住所: 鳥羽三丁目4-32 ☎26-3690<br>[通常営業] 11:00~18:00 水休<br>[★バル] 金 土 11:00~19:00                           |   |  |
| <b>17 漣 (さざなみ)</b>  | <b>チケット</b> <b>バル</b> 海老フライ+タルタル赤・白ワインorソフトドリンク(コーラ、ジュース、サイダー、ウーロン茶)  |  |
| 当日、コスプレのお客様はさらに特典があります。<br>住所: 鳥羽三丁目5-28 ☎25-2220<br>[通常営業] 11:00~15:00、16:30~19:00 火休<br>[★バル] 金 11:00~15:00、16:30~21:00 土 10:30~21:00                 |   |  |

バル  
金曜日・土曜日・日曜日

# 鳥羽の海女バル & ハロウィンナイト加盟店一覧



## 18 大衆居酒屋 みしお

**KIL** バル限定メニュー+ビールor  
**テイクアウト** サワーorソフトドリンク1杯  
ごはんは!!大衆居酒屋のみしおです!!!みなさまの  
ご来店お待ちしております☆お気軽にどうぞ(^^)  
住所:鳥羽1丁目5-8 ☎37-7702  
[通常営業]18:00~23:00(LO) 不定休  
[★バル]金土18:00~22:00



## 19 天びん屋本店

**KIL** 生ビールorソフトドリンク  
+トキさわらの炙り  
港町鳥羽ならではの新鮮な海の幸&約180種の  
豊富なメニューをリーズナブルな価格で提供します。  
住所:鳥羽一丁目4-61 ☎25-2223  
[通常営業]11:30~14:00,17:00~22:30 月休  
[★バル]金11:30~14:00(LO)17:00~22:30(LO)  
+17:00~22:30(LO)



## 20 あみ焼き 天びん屋

**KIL** ワンドリンク+若どり(伊勢とり)  
天びん屋本店の姉妹店。鳥焼を中心としたあみ焼き店。  
住所:鳥羽1丁目5-10 ☎25-2011  
[通常営業]11:30~14:00(LO)/17:00~21:30(LO) 火休  
[★バル]金11:30~14:00 17:00~21:00(LO)  
+17:00~21:00(LO)



## 21 海童工房 魚寅

**KIL** アンチョビじゃがバター+缶ビール  
orドリンクor魚醤スープ(提供場所:本部付近)  
**テイクアウト** かきの燻製orかきみそ瓶詰め  
(提供場所:本部付近)  
鳥羽の森と海が育む地元の特産物を堪能し食欲をそそる  
独自の香り、色艶、味が生まれる。アンチョビ販売開始。  
住所:鳥羽四丁目5-1 ☎26-4000  
[通常営業]9:30~17:30 不定休  
[★バル]金土16:00~21:00



## 22 ジュピリー ティー&ペイクス

**KIL** バルWEBサイトでご確認下さい。  
英国王室御用達ティーラズの高級茶とスコーンなど  
英国の焼き菓子が楽しめるカフェです。  
住所:鳥羽一丁目4-65 ☎37-7337  
[通常営業]11:30~17:00 水木休(不定休)  
[★バル]バルWEBサイトでご確認下さい



## 23 海鮮BUN

**KIL** 前菜+ビールor焼酎orソフトドリンク  
漁師からの直接仕立てで鮮度が高い海鮮料理を提供して  
います。季節限定メニューや一品料理が楽しめる居酒屋です。  
住所:鳥羽1丁目5-6 ☎25-3377  
[通常営業]18:00~23:30(LO) 水休 第3火休  
[★バル]金土18:00~23:30(LO)



## 24 れお麺ism

**KIL** 生ビール+おつまみセット  
愛知発の有名店(杏亭)創業者プロデュースの坦々麺が食  
べられるお店です。自家製の五香ラー油とたっぷりの胡麻を  
是非ご賞味ください。  
住所:鳥羽1丁目5-7 ☎37-7730  
[通常営業]11:00~22:00 水休 第3休  
[★バル]金土11:00~22:00



## 25 すし梅

**KIL** すし3貫orプレミアムクラフトビールグラス1杯  
**テイクアウト** イワシすし、パテラすし  
創業明治初年、新鮮な魚介を使い、すし販売を続け、  
古く鳥羽の人々から愛され、今日に至りました。  
住所:鳥羽一丁目3-10 ☎26-2045  
[通常営業]10:00~20:00 火休  
[★バル]金土16:00~19:30



## 26 鳥羽 久兵衛

**KIL** 焼鳥+チューハイorノンアルドリンク  
おかげさまで鳥羽で50年!焼鳥居酒屋です!!  
住所:鳥羽二丁目4-3 ☎25-5506  
[通常営業]18:00~23:30 日休 第1,3月休  
[★バル]金土18:00~23:30



## 27 花乃宴

**KIL** 生ビール(小)or焼酎or  
ソフトドリンク+チャーム  
ハロウィン衣装をしてお待ちしております。  
是非お立ち寄り下さい。  
住所:鳥羽二丁目2-42 ☎25-8226  
[通常営業]19:00~24:00 無休  
[★バル]金土19:00~24:00



## 28 パーたんぼぼ

**KIL** 庵美の焼酎+付出し  
世界遺産になった庵美大島から取り寄せたしょう  
ちゅう「あまみゆ」をぜひ飲みに来てください。  
住所:鳥羽二丁目8-8 ☎25-5248  
[通常営業]19:00~24:00 無休  
[★バル]金土19:00~24:00



## 29 スナック るるぶ

**KIL** ワンドリンク +チャーム  
+カラオケ(2曲)  
気軽に入れる楽しいお店です♪カラオケもどうぞ。  
住所:鳥羽二丁目6-65 ☎25-2543  
[通常営業]19:00~24:00 無休  
[★バル]金土19:00~23:00



## 30 ブランカ鳥羽本店

**チケット** **テイクアウト** コッパン2本とシェルレーヌ2個のセット  
コッパンは150円の価格の中から  
ティータイムにシェルレーヌを、ちょっと小腹がすい  
た時にコッパンをお楽しみください。  
住所:鳥羽三丁目15-3 ☎25-5999  
[通常営業]月~土10:00~18:00 日10:00~17:00 火休  
[★バル]金土10:00~18:00



## 31 レストランフェリー

**KIL** 日替わり弁当+コーヒー  
**テイクアウト** 日替わり弁当  
鳥羽の海をながめながらお食事をお楽しみいただ  
けます。  
住所:鳥羽3丁目1484-111 ☎25-7150  
[通常営業]9:00~17:00 無休  
[★バル]金土9:00~17:00



## 32 ちどり家

**チケット** **金** **バル** **複** **KIL** ミニシラス丼+サラダ+ウーロン茶  
味!うまい!と言われたい  
住所:鳥羽3丁目33-1 ☎25-2219  
[通常営業]10:30~19:30 火休(祝祭日は翌日) 不定休  
[★バル]金土10:30~19:30



## 33 カフェテラス オレンジ

**チケット** **金** **複** **KIL** 生ビールorソフトドリンク  
+バル限定おつまみ  
気軽にお酒と食事が楽しめるお店です。  
住所:鳥羽三丁目32-17 ☎25-2218  
[通常営業]平日11:00~24:00(LO23:30)  
日曜11:00~22:00 水休  
[★バル]金土17:00~22:00(LO21:00)



## 34 お食事 花ゆず

**チケット** **金** **バル** **複** **KIL** 花ゆずセット+ソフトドリンク  
(※ビールは不可)  
ショッピングセンターハロー内で磯魚を御提供さ  
せて頂いている唯一のお店です。  
住所:大西西町1-1 ☎26-2118  
[通常営業]9:00~20:00 不定休  
[★バル]金土9:00~20:00



## 35 レストラン すみれ

**チケット** **金** **バル** **複** **KIL** ソフトドリンク+トリモモ唐揚げ  
お子様からご年配のお客様までご満足して頂ける  
お店作りにスタッフ一同頑張っています。  
住所:大西西町1-1 ☎26-2115  
[通常営業]9:00~20:00 不定休  
[★バル]金土9:00~20:00



バル 金曜日・土曜日・日曜日

バル 金曜日・土曜日・日曜日



# 鳥羽の海女バル & ハロウィンナイト加盟店一覧

## 36 カーナー・ピーナ

**KIL** ワンドリンク+オードブル盛り合せ

高級黒毛和牛を使ったハンバーグが人気のお店です。明るい雰囲気楽しく飲んで食べてってください。

住所: 大東町20-4 ☎25-5758  
【通常営業】11:30~15:00 17:00~20:30 水休  
【★バル】金土17:00~20:30



## 37 漁師めし みなと食堂

**KIL** イカとメカブのどんぶり+ソフトドリンク

大将自ら漁師から買い付けた良質な魚をリーズナブルな価格で提供しています。海鮮丼がおすすめです。

住所: 安楽島町1434-5 ☎25-7173  
【通常営業】11:00~15:00, 17:00~22:00 水休  
【★バル】金土11:00~14:30, 17:30~21:30



## 38 居酒屋すぐり

**KIL** グラスビールorソフトドリンク+バル限定メニュー

1人でも気軽に入れるお店です。

住所: 大東町2089-54 ☎26-2520  
【通常営業】17:00~23:00 日休  
【★バル】金土17:00~22:00



## 39 おすしや 江戸金

**KIL** にぎりすし3貫+飲み比べなどワンドリンク(ソフトドリンクの方はプラス1品)

地の魚介類を中心に一品料理、ドリンクを豊富に揃えたお寿司屋さん!!噂のまつぶた(松阪勝)もあるよ!

住所: 大東町5-13 ☎26-2299  
【通常営業】17:00~22:00(LO) 水休 (祝日営業)  
【★バル】金土17:00~22:00(LO)



## 40 伊勢海老海鮮蒸し料理 華月

**KIL** 地だご揚げ+地酒orグラスビール(小)orソフトドリンク

伊勢海老を蒸してかぶりつける専門店

住所: 大東町16-3 ☎26-5252  
【通常営業】11:00~14:30(LO13:30)  
16:30~20:30(LO19:30) 不定休  
【★バル】金土 16:30~19:30(LO)



## 41 鳥羽割烹たまも

**KIL** 自家製イセエビコロッケと6種類から選べるドリンクメニュー

海鮮料理が得意な割烹料理店。お気軽にお立ち寄りください。

住所: 安楽島町1395-3 ☎25-4741  
【通常営業】平日 11:30~15:00 17:00~21:00  
土・日・祝 11:00~21:00 無休  
【★バル】金11:00~15:00 17:00~21:00(LO)  
土11:00~21:00(LO)



## 42 洋食堂 あUN

**KIL** ホットドッグプレート+グラスワイン(白)orソフトドリンク

**テイクアウト** ホットドッグボックス

御飯、豚汁、サラダ、漬物おかわり自由が人気のランチのお店です。

住所: 安楽島町320-6 ☎26-3500  
【通常営業】11:00~20:30 水休  
【★バル】金12:00~20:00 土11:00~20:00



## 43 オウサツキッチン0032

**KIL** **テイクアウト** ノンアルコールカクテル+ザコフライ

石神さん参道で相違漁港で水揚げされた新鮮な雑魚のフライやこの地域ならではの飲み物を提供するお店です。

住所: 相違町神明神社参道1406 ☎37-7732  
【通常営業】9:00~17:00 (LO 16:00) 無休  
【★バル】金土9:00~17:00



## 44 cafe 千-Sen-

**KIL** バルWEBサイトでご確認下さい。

うにめしランチが人気です

住所: 相違町1240 ☎37-7101  
【通常営業】9:00~16:00 月、火休  
【★バル】金土9:00~16:00



## バルチケット1枚でご入浴

加盟旅館で入浴券としてバルチケットをご利用いただくことができます。

## 45 鳥羽ビューホテル花真珠

**KIL** ご入浴

住所: 安楽島町1075-98 ☎25-2111

【★バル】金土15:00~22:00



## 46 戸田家

**チケット** **KIL** ご入浴or岩盤浴(50分)

自慢の風呂は男女あわせ13湯+岩盤浴18床。露天風呂、5つの無料貸切風呂など充実の湯処が広がります。

住所: 鳥羽一丁目24-26 ☎25-2500  
【★バル】金土15:00~22:00



## 47 吉田屋 錦海楼

**チケット** **KIL** ご入浴

住所: 鳥羽一丁目13-1 ☎25-3191

【★バル】金土15:00~22:00



## 48 錦浦館

**KIL** ご入浴

住所: 鳥羽一丁目10-38 ☎25-2001

【★バル】金土15:00~21:00



## 49 胡蝶蘭

**KIL** ご入浴

住所: 小浜町237-1 ☎25-2170

【★バル】金土11:00~14:00



## 50 小浜荘

**チケット** **KIL** ご入浴

住所: 小浜町288 ☎25-3551

【★バル】金土15:00~22:00



## 51 扇芳閣

**KIL** ご入浴

住所: 鳥羽2-12-24 ☎25-3151

【★バル】金土15:00~24:00  
(露天風呂は23:00まで)



## 52 鳥羽グランドホテル

**KIL** ご入浴

目の前に広がる海を眺め、潮騒を聴きながら無色透明のさらっとした美人の湯をお楽しみください。

住所: 小浜町239-9 ☎25-4141

【★バル】金土14:30~20:00



バル金曜日・土曜日の2日間

バル金曜日・土曜日の2日間

## 10月8日は鳥羽の日

鳥羽市内外のお店や施設がそれぞれ「108」にちなんだ  
お得な商品やサービスを一齐に提供するスペシャルデイ!

この日に鳥羽を巡れば、驚くような「お得」がいっぱい!

素敵なお店や施設がたくさん鳥羽、このチャンスに

### 鳥羽フリークになろう!

## 鳥羽市 加盟店一覧

鳥羽市の市外局番は 0599 です

Present

事業所・団体名称	所在地	TEL	営業時間	内容
1 竜宮料理の宿 八島	答志町 903	37-2075	8:00 ~ 21:00	10月中(鳥羽の月)は「鳥羽の日のパンフレットをみた」で伊勢海老 刺身別注 1,080円 ソフトドリンク 108円(お一人様)
2 答志島温泉 寿々波	答志町 735	37-2001		ご予約時に「チラシを見た」と言って頂く事で、海の幸1品サービス ※要チラシ持参
3 味覚の宿 定洋	答志町 1354	37-2011		宿泊の方に伊勢海老1尾付 調理法(生・煮・焼) チョイス可
4 八百安	答志町 96	37-2085	7:00 ~ 20:00	ポイントカード2倍
5 とうし荘	答志町 2156	37-2133	10:00 ~ 15:00	佃煮(自家製)海産物等3ヶ 1,080円
6 やまや商店	答志町 876	37-2073	7:00 ~ 20:30	ポイントカード2倍
7 ハマウ	答志町 868	37-2016	19:30 ~ 22:30	店主おまかせ1品サービス(1組につき)【サービス期間10月中の営業日】
8 答志島温泉 美さき	答志町 答志町415	37-2141		魚釣り用の貸し竿を108円で貸し出し
9 波音の宿 中村屋	答志町 2137-3	37-2065		別注一伊勢海老1匹お造り 3,000円→1,080円
10 お弁当 おかげ屋	菅島町 44	34-2525	7:00 ~ 23:00	まるごと伊勢海老1匹付弁当 3,000円(税込) 要予約 10/1~10/31
11 別館まつむら	菅島町 151-18	34-2231		1泊2食 10,800円 1人につき1個鮑・さざえ刺付
12 山海荘	神島町75	38-2032		タコバーガー1個 108円
13 ローズパール(街)	鳥羽1丁目 10-46	25-5003	10:00 ~ 17:00	全商品10%OFFにサービスさせて頂きます。
14 エディオン ヨシミズ	鳥羽1丁目 1-12	0120-25-2475	9:00 ~ 18:00	16GB SDカード108円(税込) 先着10名様
15 鳥羽マルシェ	鳥羽1丁目 2383-42	21-1080	10:00 ~ 18:00	お造り1,080円セット × 30 提供時間は未定
16 天びん屋 本店	鳥羽1丁目 4-61	25-2223	11:30 ~ 14:30 17:00 ~ 22:00	旬の刺身定食 1,980円(税込)→1,080円(税込)
17 鳥羽1番街	鳥羽1丁目 2383-13	26-3331	9:30 ~ 17:30	3,300円(税込)以上利用で 宇宙くじ先着108名様(お1人様1回)
18 クボタドライクリーニング	鳥羽1丁目 20-80	26-3574	8:00 ~ 18:00	ズボン108円 セーター108円 集配でも構いません ※特殊品は対象外
19 味佐々	鳥羽1丁目 2383-13 鳥羽一番街3F	25-6376	10:00 ~ 17:30	「じゃこじゃこコロッケ」特別価格180円
20 チーズケーキ専門店 FROM	鳥羽1丁目 5-9	37-7372	11:00 ~ 17:00	鳥羽の日セット(チーズケーキ5種通常1,500円→1,080円)先着30名様限定で販売します。内2セットに飲むチーズケーキ無料券が入っているお楽しみ付き
21 すし梅	鳥羽1丁目 3-10	26-2045	11:00 ~ 18:30	盛合わせ寿司 1,080円 ちらし寿司 1,080円
22 網元いわし亭	鳥羽1丁目 10-38	26-2001		いわし刺定食+甘露煮 1,080円 10/8~10/9 11時~15時
23 JUBILEE TEA&BAKES	鳥羽1丁目 4-65	37-7337	11:30 ~ 17:00	英国製紅茶を1080円で販売します。



# 鳥羽の日加盟店

事業所・団体名称	所在地	TEL	営業時間	内容
24 ミキモト真珠島	鳥羽1丁目 7-1	25-2028	9:00 ~ 17:00	通常 1,650 円の入場料を受付にて「鳥羽の日」の合言葉で 1,000 円
25 てっぱり料理 長門館	鳥羽1丁目 10-45	25-2006	11:00 ~ 15:00	ホタテ陶板焼と生ビール限定サービス 1,080 円
26 あみ焼き 天びん屋	鳥羽1丁目 5-10	25-2011	11:30 ~ 14:30 17:00 ~ 21:45	伊勢どりランチ 1,518 円→1,080 円 松阪豚ランチ 1,738 円→1,080 円
27 (有)すきや	鳥羽1丁目 3-13	25-2333	9:00 ~ 18:00	掃除用アルカリ電解水 4 ℓ 鳥羽の日特價販売
28 手づくり工房 きらり	鳥羽1丁目 4-59	25-1372	10:00 ~ 16:30	コーヒー (テイクアウト) 108 円
29 戸田家	鳥羽1丁目 24-26	25-2500	13:00 ~ 22:00	日帰り入浴ペア 1,080 円 (小タオル付)
30 鳥羽国際ホテル	鳥羽1丁目 23-1	26-4121	10:00 ~ 16:30	カフェラウンジ (鳥羽の日) チラシ持参でチーズケーキセット 10%off
31 れお麺 ism	鳥羽1丁目 5-7	37-7730	11:00 ~ 22:00	チャーシュー単品 チャーシュートッピング 108 円
32 伊勢志摩かりんとー	鳥羽1丁目 6-19	25-9666	10:00 ~ 16:00	三重の味かりんとー 詰め合わせ 1,080 円 (税込) 先着 108 名
33 new Rose	鳥羽2丁目 5-11	26-7178	20:00 ~ 24:00	初回限定・ HALF セット料金 (30 分) 1,080 円
34 江戸川乱歩館	鳥羽2丁目 5-2	26-3745	10:00 ~ 15:00	10/8・9・10 市民限定入館料無料 10/1 ~ 謎解きゲーム
35 鳥羽久兵衛	鳥羽2丁目 4-3	25-5506	18:00 ~ 24:00	生ビール (ソフトドリンクも可) 最初の 1 杯 108 円
36 花乃宴	鳥羽2丁目 9-3	25-8226		通常 30 分 1,000 円の席料を 1 時間 1,080 円
37 コインランドリー AWA にしき町店	鳥羽3丁目 9-4	25-6262	5:00 ~ 23:00	乾燥用ソフタープレゼント
38 アワヘイ 鳥羽 SS	鳥羽3丁目 32-12	25-6262	8:00 ~ 19:00	満タン給油でボックスティッシュ 5 箱プレゼント 10/8・10/9
39 (株)井上商店	鳥羽3丁目 17-34	25-2221	8:30 ~ 17:00	トラック荷造りロープ 5.5mm 20m 1 本 108 円 (限定 20 本)
40 百五銀行 鳥羽支店	鳥羽3丁目 17-27	25-3105	9:00 ~ 15:00	鳥羽東支店と共同で 108 個のプレゼント (先着順各店 54 個ずつ)
41 時計・メガネ・補聴器 ハラ	鳥羽3丁目 16-26	25-2148	9:00 ~ 18:00	補聴器電池 2 パック 1,080 円 17 時迄
42 漣 サザナミ	鳥羽3丁目 5-28	25-2220	11:00 ~ 18:30	ご来店全員 10%引き (他のサービスとの併用はできません)
43 MUSEA	鳥羽3丁目 5-24	37-7211	11:00 ~ 17:00	自家焙煎コーヒー (テイクアウトのみ) 108 円 (税込)
44 かまどや 鳥羽店	鳥羽3丁目 5-27	26-2923	8:00 ~ 19:00	また来ておトク割引券 (50 円引 × 5 枚) 進呈 弁当 1 個に 250 円分
45 七越茶屋	鳥羽3丁目 4-32	26-3690	11:00 ~ 18:00	伊勢うどん全品とうどん定食鳥羽の日 108 円引き
46 カフェテラス オレンジ	鳥羽3丁目 32-17	25-2218	11:00 ~ 22:00	ご家族でお食事のお客様、お子様にソフトドリンクサービス
47 マルショウ	鳥羽3丁目 15-2	25-2882	9:00 ~ 17:00	3,000 円以上お買い上げのお客様に粗品進呈
48 (有)豚捨	鳥羽3丁目 25-5	26-4529	9:00 ~ 17:30	ハンバーグ 1 枚 108 円 1 人 5 枚まで売り切れごめん 松阪牛肩ロース 100g 1,500 円→1,080 円で
49 クボクリ「N3 コーヒー」	鳥羽3丁目 30-27	37-7228	11:00 ~ 16:00	〈セット〉クリームぜんざい + 抹茶 (茶菓子付) = 通常 1,200 円→1,080 円
50 クボクリ「花清水」	鳥羽3丁目 30-27	37-7228	11:30 ~ 14:00	鳥羽ちゃんぼんセット (あぶり鯖寿司 2 枚付) 1,180 円→1,080 円
51 (株)ブランカ 本店	鳥羽3丁目 15-3	25-5999	10:00 ~ 18:00	シェルレーヌ通常 172 円 (税込) が焼きたてで 108 円 お一人様 20 枚までです
52 なんと屋	鳥羽3丁目 6-4	20-0033	10:00 ~ 19:00	10.8%引当日廃品回収見積り予約も摘要
53 伊勢湾フェリー株式会社	鳥羽3丁目 1484-111	26-7600	7:50 ~ 17:40	チラシ提示で旅客運賃 1 割引 (5 名まで) ※他割引と重複不可
54 鳥羽水族館	鳥羽3丁目 3-6	25-2555	9:00 ~ 17:00	オリジナルクリアファイルをプレゼント
55 桑名三重信用金庫 鳥羽支店	鳥羽3丁目 16-36	25-2575	9:00 ~ 15:00	先着 30 名様にトートバッグプレゼント
56 (有)イツミ	鳥羽4丁目 18-33	25-3435	9:00 ~ 17:00	海の女神洗顔石けん 1,100 円 お買い上げでおぼろタオルプレゼント!

# 鳥羽の日加盟店

事業所・団体名称	所在地	TEL	営業時間	内容
57 松井酒店	鳥羽4丁目4-10	25-2435	9:00～20:00	ワイン1本1,080円
58 ブリンクM	鳥羽4丁目6-3	090-8186-5054	10:00～15:00	指文字アート(お好きな文字)を目の前で描きます!1枚ワンコイン500円
59 かどや保存会	鳥羽4丁目3-24	25-8686	10:00～16:00	先着30名様粗品(絵ハガキ他)謹呈
60 鳥羽磯部漁業協同組合本所	鳥羽4丁目2360-16	25-1252	8:00～17:00	①鳥羽磯部漁業協同組合オリジナル佃煮3個セット(化粧箱なし) 通常価格:1,290円(税込)→1,080円(税込) 商品内容●青さのり佃煮2個(220g) ●あらめりのり佃煮1個(220g) ②三重の海幸カレー2種(3食セット) 通常価格:1,650円(税込)→1,080円(税込) 商品内容●伊勢まぐろホルモンカレー1個(200g) ●伊勢志摩牡蠣カレー2個(200g入り) ※本所以外での各所での商品受け取りは後日になります
61 鳥羽磯部漁業協同組合小浜支所	小浜町647-25	25-2118	8:00～17:00	
62 鳥羽磯部漁業協同組合坂手支所	坂手町81-4	25-3302	8:00～17:00	
63 鳥羽磯部漁業協同組合桃取支所	桃取町93-4	37-3007	8:00～17:00	
64 鳥羽磯部漁業協同組合菅島支所	菅島町305	34-2211	8:00～17:00	
65 鳥羽磯部漁業協同組合答志支所	答志町1354-11	37-1433	8:00～17:00	
66 鳥羽磯部漁業協同組合和具浦支所	答志町893-3	37-2010	8:00～17:00	
67 鳥羽磯部漁業協同組合神島支所	神島町113-2	38-2211	8:00～17:00	
68 鳥羽磯部漁業協同組合安楽島支所	安楽島町661-4	25-3054	8:00～17:00	
69 鳥羽磯部漁業協同組合浦村支所	浦村町1238	32-5002	8:00～17:00	
70 鳥羽磯部漁業協同組合石鏡支所	石鏡町242-5	32-5004	8:00～17:00	
71 鳥羽磯部漁業協同組合国崎支所	国崎町417	33-6005	8:00～17:00	
72 鳥羽磯部漁業協同組合相差支所	相差町443	33-6002	8:00～17:00	
73 鳥羽磯部漁業協同組合畔蛸支所	畔蛸町96	33-6010	8:00～17:00	
74 鳥羽磯部漁業協同組合直販事業課	鳥羽4丁目2360-16	25-1251	8:00～17:00	太白シラス350g箱入り(冷凍)1,300円→1,080円
75 (有)七越本店	鳥羽5丁目29-12	25-2264	11:00～17:00	あんかけやきそば からあげライス付 1,220円→1,080円 限定30食
76 アワヘイアルファステーションセルフ堅神SS	堅神町1018-3	26-3005	7:00～22:00	オイル交換1ℓ108円(作業時間8:00～19:00)10/8・10/9
77 鳥羽磯部漁協直営「魚々味」	堅神町833	21-1522	11:00～14:00	鳥羽の地魚を使った海鮮丼1,080円(数量限定)
78 パイロット社	堅神町848	25-2722	8:00～17:00	小さなステッカー(カッティングシート)108円 車に文字を入れたい方
79 鳥羽小浜荘	小浜町288	25-3551	15:00～21:00	日帰り入浴1回108円(タオル・バスタオル付)
80 (有)珍海堂	小浜町300-22	25-5201	9:00～17:00	商品1,080円のお買い上げで20%OFFサービス
81 鳥羽グランドホテル	小浜町239-9	25-4141		ウェルカムドリンクを通常550円→108円にてご案内 14:30～18:30ホテル内5Fロビーにて
82 胡蝶蘭	小浜町237-1	25-2170		10月は1ヶ月間 入浴108円! 11時～14時 タオルは持参して下さい
83 湯めぐり海百景鳥羽シーサイドホテル	安楽島町1084	25-5151	14:00～22:00	大浴場利用 通常2,200円→1,080円(税込)
84 &BAKE	安楽島町329-175	050-3550-0108	10:00～17:00	シフォンケーキ(クリームなし)おまかせ6個入(1,400円相当)を1,080円で販売
85 栗原モーターズ	安楽島町1222-50	26-2546	9:00～18:00	約半年間持続Fガラス撥水加工が1,080円
86 (株)アイ・トラスト	安楽島町1112-91	26-2275		カーペット、クロスの張替えご成約の方に素敵なプレゼント
87 焼肉 新京	安楽島町1412-7	21-1129	16:30～22:00	コース1人前1,370円→1,080円 白菜キムチ1人前350円→108円 L.O.21:30
88 (株)TA西村	安楽島町329-177	090-5118-1206	8:00～17:00	瞬間冷凍「凍眠」活イ勢海老(伊勢志摩産)150/180g1尾(生食可)1,080円 化粧箱無し
89 ココカラファイン鳥羽店	安楽島町1434-1	21-1001	8:00～21:00	お風呂のルック詰替108円 デンタークリアMAX各種108円 ご家族様2個限り 綾鷹ペコらく2ℓ各種108円 ご家族様6本限り

# 鳥羽の日加盟店

事業所・団体名称	所在地	TEL	営業時間	内容
90 魚平	安楽島町 1222-25	25-2111		特製だし巻き1本 1,500→1,080円 108本限定 AM9:00～販売無くなり次第終了(予約不可)
91 鳥羽割烹 たまも	安楽島町 1395-3	25-4741	11:00～15:00 17:00～20:00	カキフライ定食通常1,500円(税抜)→1,080円(税抜)
92 (有)浜口商事	安楽島町 1223-2	26-3528	7:00～16:00	鳥羽の日に商談成立の方には粗品プレゼント
93 季さら別邸 刻～toki～	安楽島町 1075-7	21-2900	11:30～18:00	刻オリジナルミニトートバッグとオリジナルコーヒー 5回パックのセットを1,080円で販売
94 洋食堂 あun	安楽島町 320-6	26-3500	11:00～21:00	一日限りステーキ弁当 1,080円 当日お食事お弁当注文の方くじ付き
95 村瀬建設(株)	船津町 235	26-2580	8:30～17:30	リフォーム商品(108,000コース・1,080,000円コース)の販売を実施 成約の方には特産品プレゼント詳しくは当社HPで
96 (有)中村土木	船津町 1195	26-5286	8:00～17:00	10月8日 10万以上の工事成約で松阪牛(500g)プレゼント
97 御菓子司 梅の家	船津町 521	25-2905	8:30～18:00	栗きんとん通常8ヶ入 1,520円を1,080円で販売
98 (株)ぎゅーとら 鳥羽店(新店)	船津町 1-290	25-3288	9:00～21:00	10月8日にコロカにチャージして頂きますと10,000円につき BOXティッシュ1箱プレゼント
99 海女の黒にんにく 寺だ屋	松尾町 21-16	25-7515	8:00～17:00	市役所前アフふあーむ自販機にて 黒にんにくと黒にんにくペースト1袋100円 無くなり次第終了
100 スギハラプロテック(株) 銀色工房	松尾町 304-56	25-2755	9:00～17:00	海女マスクチャーム108円(20個) スタンド1,080円(2個) 鳥羽商工会議所で販売
101 伊勢志摩みやげセンター 王将鳥羽本店	松尾町 15-1	26-3100	8:30～17:30	挽きたてカップコーヒーを108円
102 生喜モータ(有) コバック鳥羽店	岩倉町 1-5	26-2332	8:30～17:30	エンジンオイル交換1ℓ 108円 軽トラ用タイヤ4本 10,800円
103 へあーさろんつかさ	岩倉町 360-2	26-3883	8:30～18:00	店内のトッピングメニューから(500円)の中から1つサービス
104 肉料理 まつむら	大明東町 20-4	25-2515	11:30～21:00	お料理1人前1名様あたりウーロン茶、オレンジジュース108円
105 カーナビーナ	大明東町 20-4	25-5758	11:30～20:00	お食事された方コーヒー1杯108円
106 江戸金	大明東町 5-13	26-2299	17:00～22:00	ドリンク1杯毎につき次回使える108円券!
107 居酒屋 すぐり	大明東町 2089-54	26-2520	17:00～23:00	鳥羽の日限定メニュー
108 コインランドリー AWA 鳥羽ハロー店	大明西町 1-1	25-6262	6:30～21:50	乾燥用ソフトプレゼント
109 花都里	大明西町 1-1	25-1537		エビフライ定食(エビ3匹付)通常1,200円→1,080円(税込) 定食は10:30～17:00
110 魔鳳堂	大明西町 1-1	25-1518	9:00～20:00	5,500円以上の利用で1,080円引き
111 イオンリテール(株) イオン鳥羽店	大明西町 1-1	26-5133	8:00～22:00	「10・8」にちなんだ価格の特売品
112 靴のやまだ	大明西町 1-1	26-3828	9:00～20:00	全品10%OFF 足腰が楽になる魔法のインソール、アシマル販売店 (体験できます)
113 鳥羽ショッピングプラザ ハロー	大明西町 1-1	26-3309	9:00～20:00	1,080本限定ガラポン抽選会、当日ハローにて合計2,000円毎に1回抽選。 (最大10回まで)
114 だいまるや	大明西町 1-1	26-3830	10:00～19:00	おトクなハギレセット1,080円(正絹他)
115 寿司丸忠 ハロー鳥羽店	大明西町 1-1	25-8887	9:00～20:00	トロ入り上にぎり1,080円(税込)
116 婦人服 JAM	大明西町 1-1	25-5100	9:00～20:00	メンバーズカードポイント2倍
117 百五銀行 鳥羽東支店	大明西町 1-1	25-5105	9:00～15:00	鳥羽支店と共同で108個のプレゼント(先着順・各店54個ずつ)
118 ちょぼタコ	大明西町 1-1	090-7683-7366	10:00～18:00	大判焼110円→100円 約10.8%OFF
119 お食事 花ゆず	大明西町 1-1	26-2118	9:00～20:00	地元産磯魚定食花ゆずセット 通常1,080円→980円 コーヒー又はソフトドリンク付き
120 ファミリーレストラン すみれ	大明西町 1-1	26-2115	9:00～20:00	セットメニューお召し上がりのお客様にソフトドリンクサービス
121 インテリアショップ 高山	大明西町 1-1	26-3080	9:00～20:00	大人気!婦人服どれでも1,500円の商品鳥羽の日限り1,080円
122 酒乃店もりした	大明西町 20-6	26-3262	10:00～18:00	超限定品プレミアム地酒BOX108名様先着 会員の方は「伊勢志摩かりんとー」プレゼント

# 鳥羽の日加盟店

事業所・団体名称	所在地	TEL	営業時間	内容
123 サン浦島悠季の里	浦村町 1215-5	32-6111	11:00 ~ 14:00	日帰り入浴 2,200円→1,080円(大人) 1,100円→540円(子供) 11:00 ~ 14:00
124 マル源水産	浦村町 1509	32-5742	11:00 ~ 14:30	鳥羽の日限定 セル牡蠣詰め放題 1,080円
125 鳥羽市立海の博物館	浦村町 1731-68	32-6006	9:00 ~ 17:00	ご入館者全員に海藻おしぼりのシオリプレゼント
126 料理の宿 銀鱈	浦村町 1208-5	32-1001	15:00 ~ 10:00	全プラン2名1組 1,080円引き(要予約)
127 浦村かき 与吉屋	浦村町 1414-15	32-5520	11:00 ~ 14:00	鳥羽の日とお声がけいただいたお客様に自家製梅しそジュースをサービスします
128 海の駅黒潮 パールロード店	浦村町 7-1	32-5352	8:00 ~ 17:00	1,080円の海鮮丼 108食限定
129 海の食堂 はっかい	浦村町 1204-3	32-5999	10:00 ~ 17:00	鳥羽の日限定オリジナルカレー(カキフライ、エビフライ付) 1,080円
130 (有)丸善水産	浦村町 1229-67	32-5808	11:00 ~ 14:00	牡蠣カレー牡蠣しぐれセット 1,080円
131 鳥羽展望台 (有)ノア	国崎町 3-3	33-6201	9:30 ~ 16:30	絶景特別席 通常200円→108円 13時~演奏会を行う
132 松下商店	相差町 1202-1	33-6077	8:30 ~ 18:00	粗品 108個用意してます 10/1 ~
133 味覚の宿 幸洋荘	相差町 1110-1	33-6217	8:00 ~ 21:00	10月8日に宿泊されたお客様(大人)にアイス券サービス
134 相差女将☆ちどり会	相差町	33-6217	8:00 ~ 21:00	石神さんヨガレッスン料 1,500円→1,080円 (相差女将☆ちどり会の宿に宿泊されたお客様)
135 相差パンフィックホテル	相差町 1522-31	33-7111	9:00 ~ 12:00	コーヒー1杯 108円
136 龍宮料理と湯の宿 伝洋	相差町 255-2	33-6166	15:00 ~ 22:00	日帰り入浴 108円 要電話事前確認
137 海女さんの店 うえむら	相差町 1133-1	33-6276	9:00 ~ 16:00	1袋300円の乾物を5袋で1,080円
138 遊び心の宿 のいち	相差町 1405	33-6346		チェックイン時に声をかけていただいたお客様に粗品プレゼント
139 海女の家 五左屋	相差町 1406	33-6770	9:00 ~ 17:00	先着108名様ドーマンセーマン缶バッチプレゼント!
140 オウサツキッチン0032	相差町 1406	37-7732	9:00 ~ 16:30	やまとたちばなビネガー 108円
141 リゾートヒルズ豊浜 蒼空の風	相差町 1471	33-6000	8:30 ~ 19:00	日帰り(14:00~20:00)入浴1,080円フェイスタオル付 要事前連絡
142 OYSTER HOUSE Grow	畔蛸町 127-12	33-6090	11:00 ~ 15:00	10食限定 鳥羽の日ランチセット 1,080円

## 伊勢市 加盟店一覧

Present

事業所・団体名称	所在地	TEL	営業時間	内容
143 伊勢クレープ	宇治中之切町 82	0596-22-9012	11:00 ~ 17:00	鳥羽の日とお声がけいただいたお客様にドリンクをサービスします
144 珈琲浪漫	宇治中之切町 87	0596-22-9012	11:00 ~ 17:00	鳥羽の日とお声がけいただいたお客様に108円スイーツを提供します
145 酒乃店もりした伊勢神宮店	宇治浦田1丁目 5-7	0596-63-6233	10:00 ~ 17:00	三重の地酒飲み比べセット 1,200円→1,080円 先着108名様
146 伊勢忍者キングダム	二見町三津 1201-1	0596-43-2300	9:00 ~ 17:00	一日を満喫する「パスポート」通行手形(当日オクトバイベントをご持参の方のみ) 通常大4,900円中高3,500円小人3,000円→大・中高・小共々1,080円で販売
147 酒蔵森下	本町 2-3	0596-64-8080	17:30 ~ 22:00	先着108名様限定 日本酒・焼酎・ワイン・生ビール 1杯無料
148 (株)伊勢志摩中央市場 ザ・朝市	朝熊町 1-11	0599-26-3111	8:00 ~ 17:00	鳥羽の日限定 鳥羽の日定食 1,080円(108食限定) 10:00 ~ 15:00
149 (株)エヌシーティー	勢田町 612-7 世古ロビル1F	0596-63-6445	9:30 ~ 18:30	エレコムワイヤレスマウス 1,100円→108円(売切御免) paypal可 13:00 ~ 17:00

## 志摩市 加盟店一覧

Present

事業所・団体名称	所在地	TEL	営業時間	内容
150 貸衣装さくや	阿児町鶴方 4017-2	0599-43-5665	9:30 ~ 17:00	ヘアアレンジ&メイク 1,800円ウエディングドレス撮影 (自分のカメラ) 1,800円※要予約



## おでかけ トバード

### 絵本原画巡回展

- 【開催日】令和3年10月22日(金)～11月21日(日)
- 【開催場所】市立海の博物館内(ギャラリー棟1階)
- 【開催時間】9:00～17:00
- 【入館料】大人(18歳以上) 800円  
学生(大学生以下) 400円
- 【お問い合わせ】  
鳥羽市 観光課 TEL: 0599-25-1155



#### 【イベント内容】

鳥羽の魅力を表した絵本「おでかけトバード」の原画巡回展を海の博物館で開催します。  
来場者には数量限定「おうちで作れるおでかけガーランド」をプレゼント。  
(鳥羽市内の小・中・高校生は無料。所在を証明する書類の提示を求める場合があります。)

その2

## 「鳥羽市水産研究所」海藻博士のおしごと体験 2021

要予約

- 【開催日】10月16日(土)
- 【開催場所】鳥羽市水産研究所
- 【開催時間】10:00～11:30(4歳～小学校低学年) 13:00～15:00(高学年向け)
- 【お問い合わせ】鳥羽市 農水商工課 TEL: 0599-25-1167
- 【定員】各回 5名程度(要予約)
- 【イベント内容】

鳥羽の子どもたちが水産業について新しい発見ができる機会をつくるため、水産研究所で、海藻を始めとした水産物を顕微鏡で観察するなど、しごと体験を行います。しごとが終わった後には記念品もあります。



その3

## 鳥羽が好きふるさと給食 とばっ子給食

- 【開催日】10月中旬～下旬
- 【開催場所】  
市内小中学校・かもめ幼稚園・市内保育所
- 【お問い合わせ】  
鳥羽市教育委員会学校教育課(小中学校・かもめ幼稚園) TEL: 0599-25-1265  
鳥羽市健康福祉課(保育所) TEL: 0599-25-1184
- 【イベント内容】  
市内小中学校・かもめ幼稚園・市内保育所において、  
地元の食材を使用した給食を提供します。



その4

## 婚姻届受理証明書の無料発行 & 市長と記念撮影

- 【開催日】10月8日
- 【開催場所】市役所-市民課
- 【お問い合わせ】  
鳥羽市 市民課 TEL: 0599-25-1127
- 【イベント内容】

鳥羽の日に婚姻届を提出された方に婚姻届受理証明書を無料発行します。(特典)希望者は、市長と記念撮影していただけます。



その5

## 三重大学伊勢志摩 サテライトシンポジウム

- 【開催日】10月17日(日)
- 【開催場所】鳥羽商工会議所 3階  
かもめホール(大明東町1-7)
- 【開催時間】午後1時30分～3時40分
- 【お問い合わせ】  
三重大学地域創生推進チーム TEL: 059-231-6272
- 【イベント内容】  
伊勢志摩産業振興教育研究センターの発足周知と、  
教育研究成果の還元及び地域との交流機会の創出を  
目的として開催されるシンポジウム。  
申込期間は9月30日(木)まで
- 【講演内容】  
・海女漁業の現状  
・ICTを用いた海の自然観察  
・古写真で読み解く海女漁村  
・海女集落の景観まちづくり

### 【編集後記】

製作・編集担当のMuワークsstudioです。何をすることも難しいこのご時世、だからこそ「上を向こうよ」そんな気持ちになれるようイラスト一杯の楽しいパンフレットを目指してみました。少しでも皆様の心に「鳥羽」「鳥羽の日・鳥羽の月」のイベントが根付けば幸いです。

**Mu**  
works

# OKUTOBA

# Stamp BINGO!

豪華  
景品

## 周遊スタンプでビンゴを揃えよう!

10月(オクトバ)1ヶ月間のスタンプラリー! 縦・横・ナナメのビンゴを揃えよう!  
鳥羽自慢の海の幸、無料で鳥羽に泊まれる宿泊券が当たります!

MAP  
(P12.13)  
参照!

● 鳥羽展望台 オクトバ A	● 手作り工房 きらり オクトバ B	● 鳥羽マリンターミナル オクトバ C
● 鳥羽ショッピングプラザ ハロー オクトバ D	● 答志島 (和具定期船乗り場) オクトバ E	● 大庄屋 かどや オクトバ F
● 海女の家 五左屋 オクトバ G	● 鳥羽1番街 オクトバ H	● 金刀比羅宮鳥羽分社 オクトバ I

● ビンゴ  
2列で

鳥羽旅館事業協同組合 提供  
加盟施設で使える **無料宿泊券 (ペア)**

抽選で  
**5** 組様

● ビンゴ  
1列で

**鳥羽! 豪華! 海の幸セット (伊勢海老入り)**

抽選で  
**20** 名様

※宿泊可能施設は指定されます。

※チルド便にて発送いたします。

氏名、発送先住所、電話番号を必ずご記入のうえ、下記の方法でお申し込みください。

申込方法

● **ホームページ** スタンプビンゴの画像を添付して、ホームページの専用ページからお申し込みください。

● **郵送** スタンプビンゴを切り取って、封筒にてご郵送ください。

申込先

鳥羽商工会議所内 鳥羽の日・鳥羽の月実行委員会  
〒517-0022 三重県鳥羽市大明東町1-7 TEL 0599-25-2751 <https://oktoba.net/>



●申し込み締切 11月10日(水)(当日消印有効) ●発表は発送をもって換えさせていただきます。 ●おひとり様一口までに限ります。

※キリリ線